



**CONTRALORÍA GENERAL DE LA REPÚBLICA
INSTITUTO NACIONAL DE ESTADÍSTICA Y CENSO**

Estadísticas del Trabajo
Volumen II - Empleo
Sectores Público y Privado:
Agosto 2024

Análisis de Información
Sociodemográfica

República de Panamá
CONTRALORÍA GENERAL DE LA REPÚBLICA
Instituto Nacional de Estadística y Censo

ANEL FLORES
Contralor General

ELÍ FELIPE CABEZAS
Subcontralor General

VENTURA E. VEGA O.
Secretario General

JOSÉ FRANCISCO GARCÍA
Director encargado

NORQUELDA E. OSORIO B.
Subdirectora Económica

BERNARDO I. GONZÁLEZ
Subdirector Sociodemográfico

FERNANDO GUTIÉRREZ M.
Jefe del Departamento de
Encuestas y Análisis de Información
Sociodemográfica, encargado

ROMMEL A. CERVANTES G.
Jefe de la Sección de Análisis
de Información Sociodemográfica

Introducción

Este boletín contiene información relativa a los registros administrativos de los empleados del sector público y privado del país.

También, se presenta información de los registros de las empresas particulares que brinda la Caja de Seguro Social, mediante el Sistema de Prestaciones Económicas (SIPE).

Esta publicación ofrece, en forma más desagregada, las cifras correspondientes al número de empleados, sexo, sueldo medio mensual, monto mensual de los sueldos, ocupación e institución a nivel de la República.

Cabe mencionar que, a partir del 2005, el detalle de las instituciones autónomas y semiautónomas se desagrega en instituciones descentralizadas, seguridad social, municipios, empresas públicas financieras y no financieras.

Esta clasificación se utilizará hasta que se ponga en práctica la nueva clasificación institucional elaborada por el Ministerio de Economía y Finanzas (MEF), y aprobada por las diferentes instancias involucradas en el tema y aplicable a todo el sector público del país, esta clasificación es necesaria, debido a los cambios inherentes a la dinámica de este sector, lo que conlleva a la adecuación de los instrumentos normativos de carácter presupuestario y financiero, que derivan en acciones de tipo técnico y procuran hacer congruentes las diversas clasificaciones aplicadas, respecto a los estándares internacionales.

En esta ocasión, estamos suministrando información a nivel de provincia y comarca de los empleados de los sectores público y privado.

Tabla de contenido

Cuadro número	Página número
Definiciones y explicaciones.....	1
Comentarios.....	6
Empleados del sector público en la República: agosto 2023-24 (Gráfica).....	14
1 Empleados y sueldo medio mensual en la República, por sector y área del Canal: años 1970-2024.....	15
2 Empleados, monto y sueldos medio mensual en la República, según sector: años 2020-24.....	17
Porcentaje del monto mensual de los sueldos del sector público en la República: agosto 2024 (Gráfica).....	18
3 Empleados en la República, según sector y sueldo mensual: agosto 2020-24.....	19
4 Empleados y monto de sueldos mensual de las zonas bananeras en las provincias de Bocas del Toro y Chiriquí, por sexo: agosto 2024.....	25
Empleados de las zonas bananeras en las provincias de Bocas del Toro y Chiriquí, por sexo: agosto 2024 (Gráfica).....	26
5 Empleados y monto de sueldos mensual del Gobierno Central en la República, según sexo e institución: años 2023-24.....	27
Empleados del Gobierno Central en la República, por sexo: agosto 2023-24 (Gráfica).....	29
6 Empleados del Gobierno Central en la República, por monto de sueldos y sexo: según ministerio y sueldo mensual: agosto 2024.....	30
7 Empleados y monto de sueldos de las instituciones descentralizadas en la República, por ocupación, según sexo y sueldo mensual: agosto 2024.....	40
8 Empleados y monto de sueldos de la seguridad social en la República, por ocupación, según sexo y sueldo mensual: agosto 2024.....	44
9 Empleados y monto de sueldos de los municipios en la República, por ocupación, según sexo y sueldo mensual: agosto 2024.....	48
10 Empleados y monto de sueldos de las empresas públicas no financieras en la República, por ocupación, según sexo y sueldo mensual: agosto 2024.....	54
11 Empleados y monto de sueldos de las empresas públicas financieras en la República, por ocupación, según sexo y sueldo mensual: agosto 2024.....	58
12 Empleados de las instituciones descentralizadas, de la seguridad social, municipios y empresas públicas en la República, por sueldo mensual, según sexo e institución: agosto 2024.....	62

Cuadro número	Página número
13 Empleados de las instituciones descentralizadas, de la seguridad social, municipios, y empresas públicas en la República, por ocupación, según sexo e institución: agosto 2024..	74
14 Montos de sueldo de los empleados de las instituciones descentralizadas, de la seguridad social, municipios y empresas públicas en la República, por sueldo mensual, según sexo e institución: agosto 2024.....	86
15 Empleados de las instituciones descentralizadas, de la seguridad social, municipios y empresas públicas en la República, por provincia y comarca indígena, según sexo e institución: agosto 2024.....	96
16 Empleados de las instituciones descentralizadas, de la seguridad social, municipios y empresas públicas en la República, por grupos de edad, según sexo y salario: agosto 2024.....	108
17 Empleados y monto de sueldos de empresas particulares en la República, por sexo, según categoría en la actividad económica: agosto 2023-24.....	109
Porcentaje de empleados de las empresas particulares en la República, según categoría en la actividad económica: agosto 2024 (Gráfica).....	110

Signos convencionales y abreviaturas utilizados en el Instituto Nacional de Estadística y Censo

- . Para separar decimales.
- , Para la separación de millares, millones, etc.
- .. Dato no aplicable al grupo o categoría.
- ... Información no disponible.
- Cantidad nula o cero.
- 0 }
0.0 } Cuando la cantidad es menor a la mitad de la unidad
0.00 } o fracción decimal adoptada, para la expresión
del dato.
- (P) Cifras preliminares.
- (R) Cifras revisadas.
- (E) Cifras estimadas.
- } } Llaves para unir dos o más números
- n.c.p. No clasificado en otra parte o partida
- n.e. No especificado.
- n.e.p. No especificado en otra partida.
- n.e.o.c. No especificado en otra categoría.
- n.e.o.g. No especificado en otro grupo.
- n.i.o.p. No incluida en otra partida.

Las indicaciones de carácter especial se efectúan mediante llamadas al pie de cada cuadro.

Definiciones y explicaciones

El informe de las planillas de empleo del sector público presentados por el Instituto Nacional de Estadística y Censo (INEC), corresponde a agosto de 2024, el cual se obtuvo de dos formas:

1. A través de las planillas de registros administrativos de las instituciones.
2. A través de los registros administrativos ofrecidos por la Dirección Nacional de Tecnologías de la Información y Comunicaciones de la Contraloría General de la República.

Las estadísticas de empleo se refieren a la cantidad de personas ocupadas en las diversas actividades económicas que se desarrollan en el país, presentadas según características como: edad, sueldo, sexo, ocupación, actividad económica, provincias y comarcas, entre otras.

Esta información constituye un valioso aporte para el estudio e interpretación de los problemas sociales y económicos relacionados con el empleo.

1. Período de referencia:

Hasta 1972 agosto fue el período utilizado en la recolección de los datos. En 1973, se elaboraron los datos así: empresas particulares con base en marzo, y zonas bananeras, Gobierno central, instituciones autónomas y área del Canal, al mes de julio. A partir de 1974, se utilizó nuevamente agosto como período de referencia para todos los sectores.

2. Cobertura:

a. Sector privado:

1) Empresas particulares:

Hace referencia al personal que labora en una empresa privada y recibe por su trabajo un sueldo o salario, siendo la fuente de información, las planillas de pagos de cuotas que presentan los patronos a la Caja de Seguro Social. A partir del 1 de abril de 1976 quedaron incorporados al régimen obligatorio de la Caja de Seguro Social, todas las empresas que se encuentran en los distritos que integran la división política de la República. Cualquier distrito que sea creado posteriormente, quedará automáticamente incorporado a este régimen.

A partir de 1980, la Caja de Seguro Social introdujo cambios en el sistema de pago de las cotizaciones de este sector, de trimestral a mensual, en planilla preelaborada. Este sistema produce cambios en las cifras, en vista de que los patronos presentan esta planilla a la institución, aunque no hagan el pago correspondiente de esta. Anteriormente, solo se aceptaba la planilla cancelada.

Desde el 2012, se utiliza en nuestro país la Plataforma del Sistema de Ingresos y Prestaciones Económicas (SIPE), que es una herramienta tecnológica aplicada por la Caja de Seguro Social que se pone al servicio de los empleadores: público y privado, doméstico y de los asegurados, para que interactúen a través de la internet y puedan realizar las transacciones de sus empleados o trabajadores, de manera segura, mediante el uso de la firma digital.

Por inconvenientes generados en el SIPE desde el 2013 hasta el 2018, no se pudo obtener la base de datos, por tanto, no se incluyó esta información en las publicaciones.

Para el 2023, la información obtenida del SIPE no pudo ser desagregada, ya que la base contiene muchos valores nulos/incompletos.

2) Zonas bananeras:

Corresponde al personal que labora en las fincas bananeras de las provincias de Chiriquí y Bocas del Toro. Estas empresas, aunque pertenecen al sector privado, se presentan separadamente, debido a la importancia que tienen dentro de la actividad agrícola del país.

Hasta 1976, para efectos del cálculo del sueldo medio mensual (cuadro 1), se incluían todos los empleados que trabajaron durante el mes de referencia, independientemente de los días trabajados. A partir de 1977, se excluyeron los empleados que trabajaron menos de 22 días en el mes, a fin de obtener un sueldo medio mensual más representativo de la actividad.

En el 2014, las empresas bananeras fueron adquiridas por los magnates brasileños Cutrale y Safra, empresas internacionales con oficinas administrativas ubicadas en Costa Rica, limitando nuestro acceso a la información requerida para la elaboración de este boletín. Para el 2022, no se publicó el dato de las zonas bananeras y en los años 2023 y 2024, se obtuvo de los datos contenidos en el SIPE, con la ausencia de varias variables importantes.

b. Sector público:

En este sector existen diferentes tipos de planillas de sueldo, pero solo tomaremos en consideración tres de ellas y, de acuerdo con el objeto del gasto, solo a los empleados con licencia con sueldo, regulares y que hayan recibido vacaciones adelantadas, durante el mes de referencia, es decir, agosto de 2024, detallamos a continuación:

001 Personal fijo

Comprende los gastos por conceptos de sueldos básicos del personal nombrado en puestos fijos o permanentes.

002 Personal transitorio

Son los gastos por conceptos de sueldos devengados por personas que ocupan cargos en programas o actividades que tienen una duración definida (hasta 12 meses) y que se incluyen en la estructura de personal.

003 Personal contingente

Son los gastos por conceptos de sueldos devengados por personas que ocupan cargos en programas o actividades que tienen una duración inferior al ejercicio fiscal (12 meses).

En agosto del 2023, el dato de las instituciones descentralizadas, seguridad social municipios y empresas públicas se publica por grupos de edad.

1) Instituciones descentralizadas:

Este sector agrupa las instituciones y organismos que prestan labores o servicios de utilidad pública, ya sea por delegación del poder central, de las leyes o de la propia constitución. En general, puede decirse que las instituciones que componen esta área producen bienes o servicios que no compiten en el mercado, por lo tanto, estarían llenando una necesidad pública que le corresponde satisfacer al Estado.

2) Seguridad social:

Comprende a los empleados que laboran en la Caja de Seguro Social.

3) Municipios:

Son instituciones que responden a la organización política administrativa del país; además de descentralizados, son autónomos, en relación con los otros poderes del Estado.

4) Empresas públicas:

Son aquellas entidades que, dentro del sector público, se encargan de producir, vender o comercializar bienes y servicios en gran escala. Estas empresas pueden fijar sus precios más bajos que el costo total de producción o seguir políticas para el bienestar del productor o consumidor:

Estas se dividen en:

- Empresas públicas financieras: estas son las que abarcan a las entidades públicas que incurren en pasivos y adquieren activos financieros en el mercado, acepten sólidos y ejecutan funciones de intermediación financiera.
- Empresas públicas no financieras: son las unidades industriales o comerciales de propiedad del Gobierno, que venden bienes y servicios al público en gran escala y que estén constituidas en sociedades de capital o de otro tipo de personería jurídica, aquí se incluye la Autoridad del Canal de Panamá.

5) Gobierno central:

En este grupo se incluyen los diferentes poderes y órganos que constituyen el Estado panameño, de acuerdo con la Constitución y las leyes que regulan la organización y funcionamiento de este.

Área del Canal: incluye a todos los empleados que trabajaban en el área del Canal hasta 1999, tanto en el Departamento de Defensa de los Estados Unidos de América, como en la Comisión del Canal, ya fuesen nacionales o extranjeros.

3. Empleado:

Para efecto de las estadísticas de empleo, se considera "Empleado" a toda persona que trabaja para otra persona o entidad y que recibe remuneración en dinero, siempre y cuando haya trabajado cualquier día del mes de referencia.

4. Sueldo:

Es un pago constante o fijo (quincenal o mensual) que recibe un trabajador por los servicios o mano de obra prestada. Es un monto fijo de dinero a cambio de un trabajo realizado en un espacio de tiempo también fijo. Se excluyen los pagos por horas extras, vigencias expiradas, décimo tercer mes, gastos de representación, jubilaciones y funcionarios eventuales de proyectos de inversión.

5. Ocupación:

Hace referencia a la profesión, oficio o clase de trabajo que la persona ejerció durante agosto y no el cargo para el cual fue nombrada.

6. Tiempo trabajado:

Es el número de días trabajados durante el período de referencia. Si la persona estaba de vacaciones o de licencia con sueldo ya sea por gravidez, enfermedad, estudios, entre otras, se considera que trabajó todo el período.

7. Rama de actividad:

Se refiere al sector de la economía, dentro del cual la persona ejerce su trabajo.

Sector público

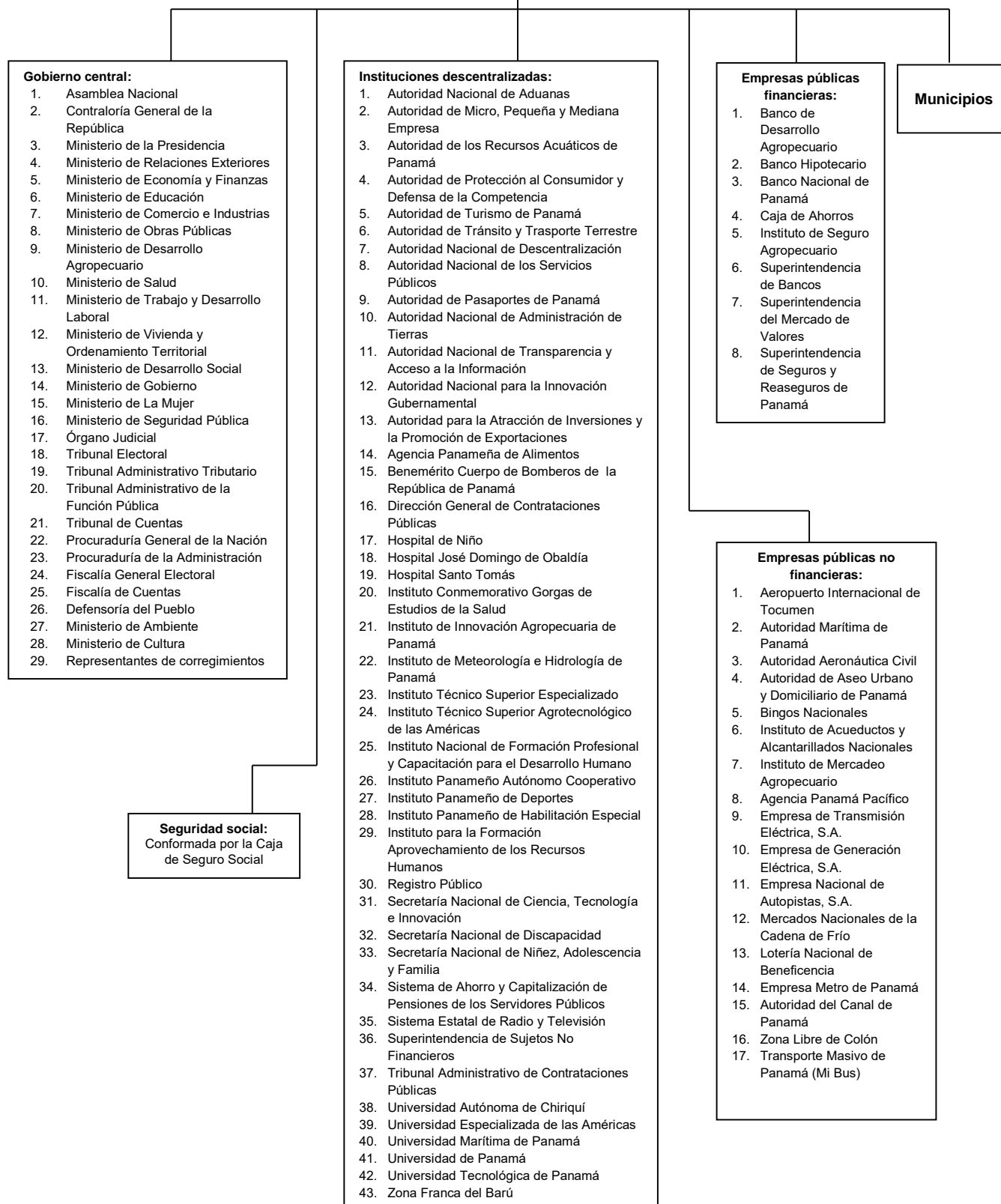

Comentarios

El Instituto Nacional de Estadística y Censo (INEC), presenta el boletín de Estadísticas del Trabajo Vol. II - Empleo, Sectores: Público y Privado agosto 2024 (referencia anual). El mismo presenta los resultados descriptivos de las características de los empleados de los sectores público y privado correspondientes al período en mención. Incluye datos por provincia, ocupación, sexo, actividad, y montos de sueldo mensual, entre otras variables.

Este documento contiene también los datos de instituciones descentralizadas, seguro social, empresas públicas y municipios, que por su autonomía, generan sus propias planillas y sistema de pago.

La base de datos generada del Sistema de Prestaciones Económicas (SIPE) de la CSS de las empresas particulares no contaba con un número considerable de registros, por este motivo no fue posible realizar los desgloses usuales que nos ayudaran a analizar la información, por lo que -solo se presentan de manera resumida.

Empleados del sector público y privado

Las cifras de agosto 2024 (mes de referencia), registró 931,637 empleados en la República, al compararse con el mismo período de 2023, que eran 911,331, presentó un aumento de 20,306 que en términos relativos representó 2.2%.

Los registros administrativos del sector público reflejaron un total de 289,094 empleados, una disminución de 2,447 respecto al mismo período de 2023 que eran 291,541 trabajadores, lo que en términos porcentuales representó un 0.8% menos. Las disminuciones se dieron en los municipios con 4,156 empleados un 27.3%, empresas públicas 558, un 1.8% y seguridad social 259 un 0.7%. Sin embargo hubo aumentos en las instituciones descentralizadas de 617, un 1.5% y Gobierno central 1,909, en términos relativos 1.1%.

El sector privado por su parte, registró 642,543 empleados, un aumento de 22,753 en comparación con el mismo mes del año anterior, en donde eran 619,790 trabajadores, una variación de 3.7%. La Caja de Seguro Social, mediante el SIPE, brindó información de las empresas particulares en donde se observó un incremento de 22,958 empleados, es decir, 3.8% más que el año anterior. Mientras que en las zonas bananeras, se registraron 8,134 empleados, 205 asalariados menos que 2023 que eran 8,839, que el 2023, una variación relativa de 2.5% menos. (Ver cuadro 1).

**Cuadro 1. EMPLEADOS EN LA REPÚBLICA, POR AÑO, SEGÚN SECTOR:
AGOSTO 2023-24**

Sector	Empleados			
	2023	2024	Diferencia	Variación porcentual
TOTAL	911,331	931,637	20,306	2.2
Público	291,541	289,094	-2,447	-0.8
Gobierno Central	166,478	168,387	1,909	1.1
Instituciones descentralizadas	39,871	40,488	617	1.5
Seguridad social	35,206	34,947	-259	-0.7
Municipios	15,206	11,050	-4,156	-27.3
Empresas públicas	34,780	34,222	-558	-1.6
No financieras	26,842	26,245	-597	-2.2
Financieras	7,938	7,977	39	0.5
Privado	619,790	642,543	22,753	3.7
Empresas particulares	611,451	634,409	22,958	3.8
Zonas bananeras	8,339	8,134	-205	-2.5

NOTA: Se incluye en el sector público a los empleados que pertenecen a las planillas de personal permanente (001), transitorio (002) y contingente (003), y en el sector privado se presentan a los empleados que cotizan en la Caja de Seguro Social.

Al hacer un desglose de los empleados del sector público, para agosto de 2024, el Gobierno central tuvo una representación del 58.2% en el total; las instituciones descentralizadas, 14.0%; seguridad social, representada por la Caja de Seguro Social, 12.1%; las empresas públicas, 11.8% y los municipios, 3.8% de los empleados. (Ver gráfica 1).

Gráfica 1. DISTRIBUCIÓN PORCENTUAL DE LOS EMPLEADOS DEL SECTOR PÚBLICO EN LA REPÚBLICA: AGOSTO 2024

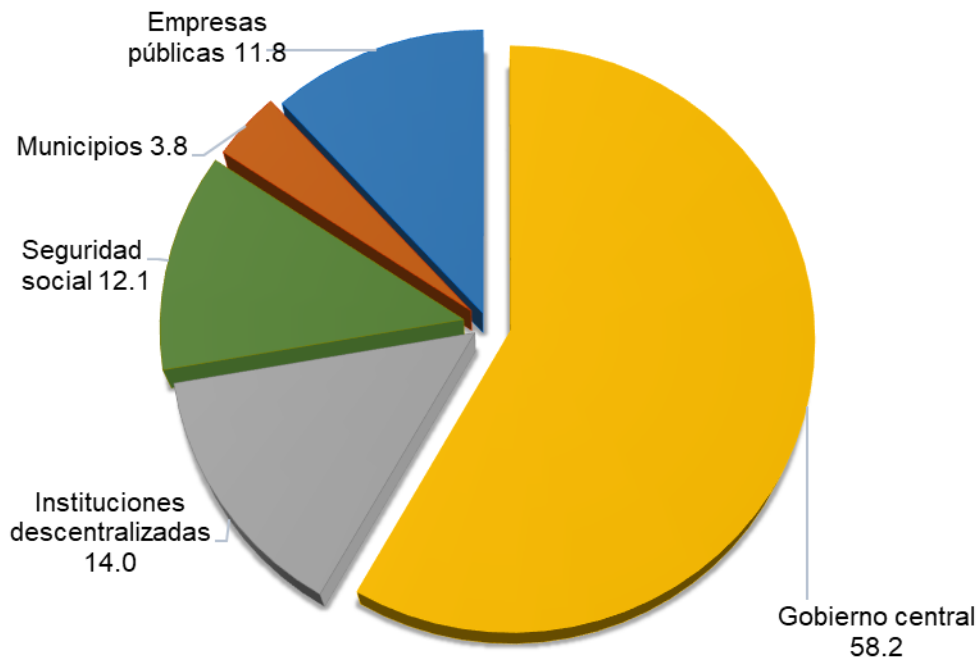

Monto de sueldos mensual:

En el 2024, los salarios mensuales del sector público alcanzaron un total de B/.488,374,812, lo que representó un incremento de B/.8,391,300 en comparación con el 2023. (Ver cuadro 2).

En este contexto, el Gobierno central registró un incremento de B/.7,880,184 un 3.0%, las instituciones descentralizadas B/.2,225,980, 3.4%, la seguridad social B/.785,196, 1.2% y las empresas públicas B/.587,523, 0.8%. En contraste, los municipios enfrentaron una disminución de B/. 3,087,582 un 25.1%.

La participación del Gobierno central dentro del monto de los salarios del sector público correspondió al 55.7% y la menor se observó en los municipios con 1.9%. (Ver cuadro 2).

**Cuadro 2. MONTO DE SUELDOS MENSUAL, EN LA REPÚBLICA,
SEGÚN SECTOR: AÑOS 2023-24**

Sector	2023		2024	
	Monto de sueldos (En balboas)	Estructura relativa	Monto de sueldos (En balboas)	Estructura relativa
Público	479,983,512	100.0	488,374,812	100.0
Gobierno central	264,236,760	55.1	272,116,944	55.7
Instituciones descentralizadas	65,353,072	13.6	67,579,052	13.8
Seguridad social	63,084,316	13.1	63,869,512	13.1
Municipios	12,307,223	2.6	9,219,641	1.9
Empresas públicas	75,002,140	15.6	75,589,663	15.5
Privado	693,674,615	100.0	732,463,200	100.0
Empresas particulares	687,880,967	99.2	726,577,576	99.2
Zonas bananeras	5,793,648	0.8	5,885,624	0.8

Los montos de sueldo mensual en las zonas bananeras registraron un aumento de B/.91,976 en valores absolutos, es decir, un aumento porcentual de 1.6.

Sexo:

Los datos desglosados por sexo, para ambos años, indicaron que las mujeres constituyeron una mayor proporción de empleados en el sector público, con el 52.8%, es decir, 153,937 frente al 47.2% de los hombres con 137,604 en 2023. En el 2024, esta tendencia se acentuó ligeramente con las mujeres, alcanzando el 53.1%, es decir, 153,545 y los hombres el 46.9% con 135,549. Aunque el número absoluto de mujeres bajó ligeramente, su proporción relativa aumentó, debido a la disminución en el número de hombres.

**Cuadro 3. EMPLEADOS DEL SECTOR PÚBLICO EN LA REPÚBLICA, POR SEXO:
AGOSTO 2023 – 24**

Sector público	2023					2024				
	Total	Hombres		Mujeres		Total	Hombres		Mujeres	
		Total	%	Total	%		Total	%	Total	%
Público	291,541	137,604	47.2	153,937	52.8	289,094	135,549	46.9	153,545	53.1
Gobierno central	166,478	77,040	46.3	89,438	53.7	168,387	77,383	46.0	91,004	54.0
Instituciones descentralizadas	39,871	17,904	44.9	21,967	55.1	40,488	18,111	44.7	22,377	55.3
Seguridad social	35,206	12,494	35.5	22,712	64.5	34,947	12,196	34.9	22,751	65.1
Municipios	15,206	7,554	49.7	7,652	50.3	11,050	5,704	51.6	5,346	48.4
Empresas públicas	34,780	22,612	65	12,168	35	34,222	22,155	64.7	12,067	35.3
No financieras	26,842	19,134	71.3	7,708	28.7	26,245	18,623	71.0	7,622	29.0
Financieras	7,938	3,478	43.8	4,460	56.2	7,977	3,532	44.3	4,445	55.7

Para agosto de 2024, en el Gobierno central, las mujeres representaron un 54.0%, reflejando una leve tendencia al alza en comparación al 2023, patrón similar se dio en las instituciones descentralizadas y seguridad social, a diferencia de los municipios donde se dio una disminución de 1.9% en el porcentaje de participación femenina.

Las empresas públicas, en comparación con los otros sectores, mostraron un porcentaje mucho mayor de participación masculina en ambos años, 65.0% en el 2023 y 64.7% en el 2024 respectivamente, de ellas, las instituciones no financieras fueron las que tuvieron una proporción mayor de hombres en los dos años.

Gráfica 2. EMPLEADOS DEL SECTOR PÚBLICO EN LA REPÚBLICA, POR SEXO: AGOSTO 2023 – 24

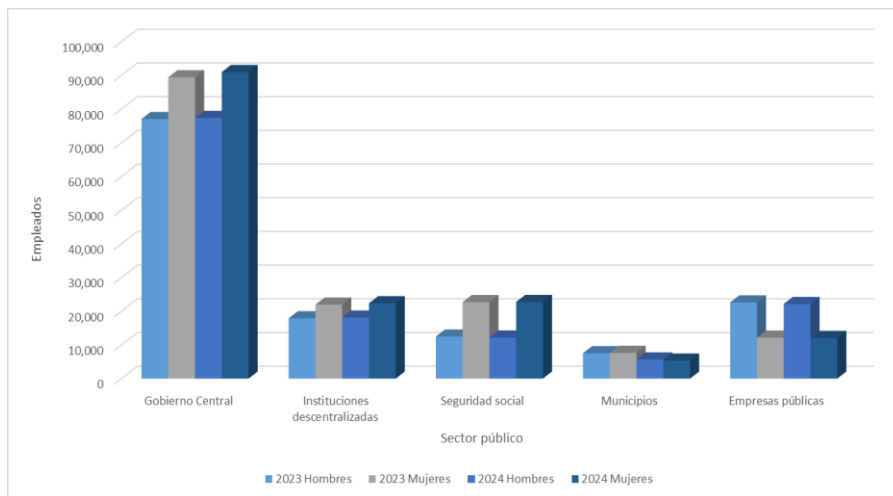

Ocupación:

El mayor grupo de funcionarios se encontró en la categoría de ocupación de Profesionales, científicos e intelectuales con 36,764, le siguió, Técnicos y profesionales de nivel medio, 23,633; y Empleados de oficina con 20,060 personas.

Cuadro 4. EMPLEADOS DE LAS INSTITUCIONES DESCENTRALIZADAS, DE LA SEGURIDAD SOCIAL, MUNICIPIOS Y EMPRESAS PÚBLICAS EN LA REPÚBLICA, SEGÚN OCUPACIÓN: AGOSTO 2024

Ocupación	Empleados					
	Total	Institución				
		Instituciones descentralizadas	Seguridad social	Municipios	No financieras	Financieras
TOTAL	120,707	40,488	34,947	11,050	26,245	7,977
Directores y gerentes de los sectores público, privado y de organizaciones de interés social	11,615	3,741	1,408	1,309	3,452	1,705
Profesionales, científicos e intelectuales	36,764	17,421	14,338	918	2,552	1,535
Técnicos y profesionales de nivel medio	23,633	6,344	8,961	2,864	4,351	1,113
Empleados de oficina	20,060	5,761	5,110	2,495	3,600	3,094
Trabajadores de los servicios y vendedores de comercios y mercados	5,391	2,340	1,407	367	1,133	144
Agricultores y trabajadores agropecuarios, forestales, de la pesca y caza	-	-	-	-	-	-
Artesanos y trabajadores de la minería, la construcción, la industria manufacturera, la mecánica y ocupaciones afines	4,036	677	539	186	2,576	58
Operadores de instalaciones fijas y máquinas; ensambladores, conductores y operadores de maquinarias móviles	8,226	911	929	613	5,640	133
Trabajadores no calificados de los servicios, la minería, construcción, industria manufacturera, transporte y otras ocupaciones elementales	10,982	3,293	2,255	2,298	2,941	195

- Cantidad nula o cero.

El grupo de Directores y gerentes de esta parte del sector público, sumaron un total de 11,615, estuvieron concentrados en las instituciones descentralizadas con 3,741, empresas no financieras 3,452 y empresas financieras 1,705, lo cual guarda concordancia con la estructura de estas instituciones.

La ocupación de Trabajadores de los servicios y vendedores de comercios de mercado ascendieron a 5,391 y se encontraron mayormente en las instituciones descentralizadas con 2,340 y la seguridad social con 1,407 empleados, mientras que los Operadores de instalaciones fijas y máquinas sumaron un total de 8,226, estuvieron predominantemente concentrados en las empresas no financieras con 5,640, lo que coincidió con el carácter operativo e industrial de estas entidades. Es importante indicar que, el análisis de las ocupaciones excluyó al Gobierno central.

Edad:

Al igual que en el 2024, al hacer el análisis de la variable edad, se encontraron mayormente agrupados entre los 50 a 59 años con 30,303 empleados, le sigue el grupo etareo de 40 a 49 años con 30,094 trabajadores. También es importante mencionar un grupo de 158 personas ubicadas entre las edades de 80 y más años de edad, y 2,689 jóvenes situados entre las edades de 18 a 24 años de edad.

Gráfica 3. EMPLEADOS DE LAS INSTITUCIONES DESCENTRALIZADAS, DE LA SEGURIDAD SOCIAL, MUNICIPIOS, EMPRESAS NO FINANCIERAS Y EMPRESAS FINANCIERAS, POR EDAD: AGOSTO 2024

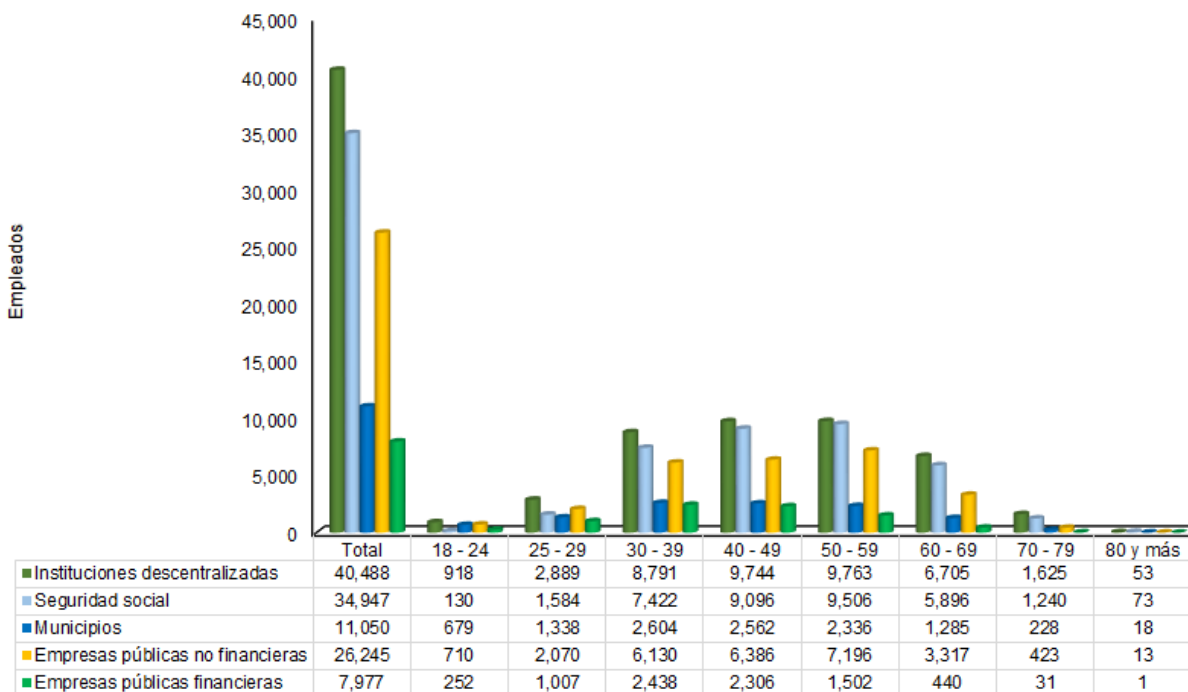

Las instituciones descentralizadas registraron 40,488 empleados, de los cuales 9,763 se encontraron entre las edades de 50-59 años, seguidos de cerca por el rango de 30-39 con 8,791. Esto sugiere una fuerza laboral muy experimentada y con una edad promedio alta. Sin embargo, la existencia de 1,625 empleados de 70-79 años, y 53 de 80 y más años constituyen el promedio de edades más altas del análisis.

Los registros administrativos de la seguridad social reportaron un total de 34,947 empleados, su fuerza laboral se concentró, mayormente, en los rangos de 40-59 años con 18,602. Es apreciable la menor cantidad de empleados de 18-24 años con 130.

La documentación oficial de los municipios, a nivel nacional, registró un total de 11,050 empleados, con una distribución por edad más homogénea en los rangos intermedios 30-39 años, 40-49 años y 50-59 años.

La mayor concentración de empleados en las empresas públicas no financieras se da en el rango de 50-59 años con un total de 7,196 personas, seguido por 6,386 entre las edades de 40-49 años, y 6,130 en rango de 30-39 años. Similar a los sectores más grandes, mostraron una fuerza laboral experimentada. A diferencia de los empleados registrados en las empresas públicas financieras, con un total de 7,977 personas, los cuales se concentraron en los rangos de edad de 30-39 años, 2,438; y de 40-49, 2,306, sugiere que, en promedio, su fuerza laboral fue ligeramente más joven en comparación con otros sectores.

Análisis por sexo y edad:

Para el 2024, la mayor concentración de empleados masculinos se encontró en el rango de 50-59 años, 14,758 empleados; seguido por el tramo de 40-49, 13,479; y el grupo etario de 30-39, 12,381 personas. Estos grupos de edad correspondieron a un 69.8% del total de asalariados.

Cuadro 5. EMPLEADOS DE LAS INSTITUCIONES DESCENTRALIZADAS, DE LA SEGURIDAD SOCIAL, MUNICIPIOS, EMPRESAS NO FINANCIERAS Y EMPRESAS FINANCIERAS, POR GRUPO DE EDAD, SEGÚN SEXO: AGOSTO 2023 – 24

Año y sexo	Total	Grupos de edad							
		18 - 24	25 - 29	30 - 39	40 - 49	50 - 59	60 - 69	70 - 79	80 y más
2023	125,063	3,502	9,921	28,891	31,359	31,393	16,734	3,096	167
Hombres	60,564	2,002	4,874	12,926	14,127	15,428	9,093	2,004	110
Mujeres	64,499	1,500	5,047	15,965	17,232	15,965	7,641	1,092	57
2024	120,707	2,689	8,888	27,385	30,094	30,303	17,643	3,547	158
Hombres	58,166	1,535	4,398	12,381	13,479	14,758	9,256	2,246	113
Mujeres	62,541	1,154	4,490	15,004	16,615	15,545	8,387	1,301	45

Esta situación se repite en el sexo femenino, ya que la mayor concentración se encontró en el rango edad de 40-49 años, 16,615 empleadas; seguido por 50-59, 15,545; y 30-39, 15,004 registros. Estos grupos de edad correspondieron a un 75.4% del total de mujeres.

Diferencias por género en grupos de edad:

- ✓ Las mujeres superaron en número a los hombres entre las edades de 25 a 59 años.
- ✓ Los hombres superaron en número a las mujeres en las edades de 60 y más años. Esto es particularmente notorio en los grupos de edad más avanzada, donde hay significativamente más hombres que mujeres.

Empresas particulares

Hubo un aumento general tanto en el número de empleados como en el monto de sueldos, en el sector privado. Sin embargo, el crecimiento en el monto de sueldos de 5.6%, superó el aumento en empleados que fue 3.8%. (ver cuadro 6).

Cuadro 6. EMPLEADOS Y MONTO DE SUELDOS DE EMPRESAS PARTICULARES EN LA REPÚBLICA, SEGÚN CATEGORÍA EN LA ACTIVIDAD ECONÓMICA: AGOSTO DE 2023-24

Categoría en la actividad económica	Empleados y monto de sueldos de empresas particulares			
	2023 (R)		2024	
	Número	Monto de sueldos mensual (En balboas)	Número	Monto de sueldos mensual (En balboas)
TOTAL	611,451	687,880,967	634,409	726,577,576
Agricultura, ganadería, caza, silvicultura, pesca y actividades de servicios conexas	26,042	16,347,114	27,469	17,964,152
Explotación de minas y canteras	6,752	18,689,459	1,907	5,194,646
Industrias manufactureras	48,649	51,254,931	53,512	56,508,724
Suministro de electricidad, gas, vapor y aire acondicionado	4,974	7,983,923	5,198	8,344,885
Suministro de agua; alcantarillado, gestión de desechos y actividades de saneamiento	7,290	8,848,268	3,628	3,460,263
Construcción	53,838	61,167,288	55,146	64,021,517
Comercio al por mayor y al por menor; reparación de vehículos de motor y motocicletas	185,413	182,950,654	194,923	199,911,226
Transporte, almacenamiento y correo	35,246	49,380,595	48,980	75,793,100
Hoteles y restaurantes	29,591	21,588,676	36,731	27,636,928
Información y comunicación	15,403	23,021,000	3,739	5,922,970
Actividades financieras y de seguros	32,778	68,400,061	33,205	73,092,186
Actividades inmobiliarias	12,771	13,319,897	13,128	14,125,738
Actividades profesionales, científicas y técnicas	53,791	75,372,318	55,972	81,424,602
Actividades administrativas y servicios de apoyo	11,304	9,045,496	11,017	9,716,187
Enseñanza	22,943	27,580,284	27,119	34,125,214
Servicios sociales y relacionados con la salud humana	12,169	12,795,165	14,039	15,146,844
Artes, entretenimiento y creatividad	9,120	10,895,991	11,486	9,496,930
Otras actividades de servicio	32,242	23,913,620	21,366	17,110,425
Actividades de los hogares en calidad de empleadores, actividades indiferenciadas de producción de bienes y servicios de los hogares para uso propio	10,571	4,070,989	15,844	7,581,037
Actividades de organizaciones y órganos extraterritoriales y actividades no declaradas	564	1,255,238	-	-

- Cantidad nula o cero.

(R) Cifras revisadas.

EMPLEADOS DEL SECTOR PÚBLICO EN LA REPÚBLICA: AGOSTO 2023-24

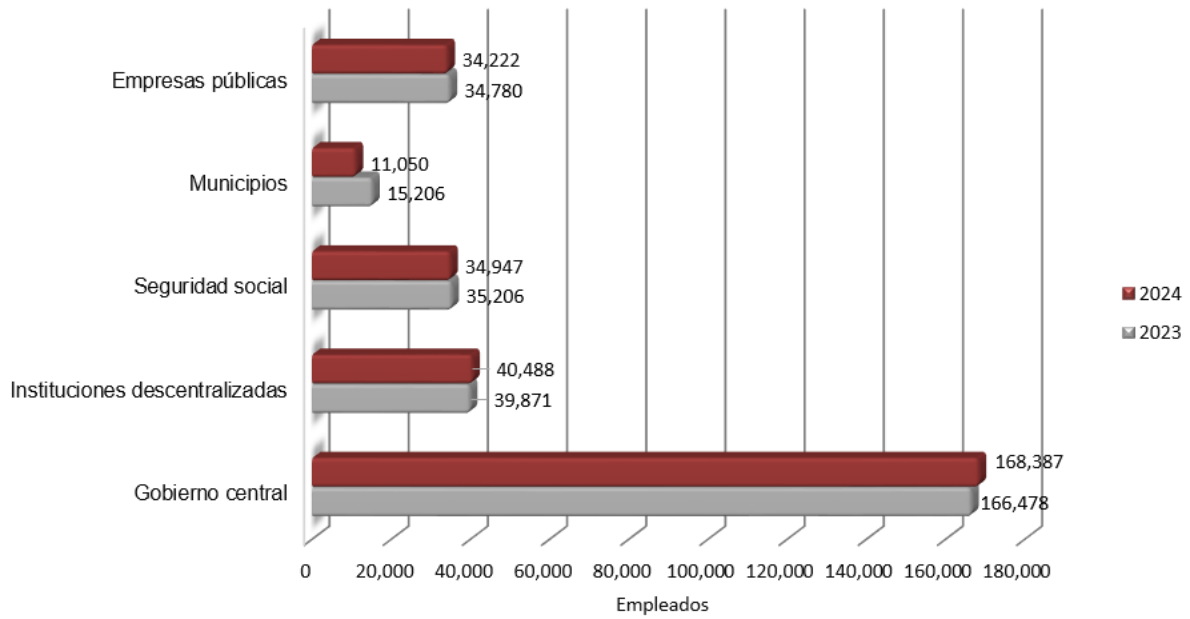

**Cuadro 1. EMPLEADOS Y SUELDO MEDIO MENSUAL EN LA REPÚBLICA, POR SECTOR Y ÁREA DEL CANAL:
AÑOS 1970-2024**

Año	Sector								Área del Canal
	Total	Privado			Público				
		Total	Empresas particulares	Zonas bananeras de Bocas del Toro y Chiriquí	Total	Gobierno central	Instituciones descentralizadas, seguridad social y empresas públicas	Municipios	
					Empleados				
1970	172,100	102,175	86,437	15,738	55,558	41,380	11,883	2,295	14,367
1971	190,647	117,198	102,330	14,868	60,751	43,932	14,066	2,753	12,698
1972	201,249	119,555	107,283	12,272	67,735	48,317	16,708	2,710	13,959
1973	213,127	125,300	114,171	11,129	73,793	49,250	21,573	2,970	14,034
1974	180,299	129,807	119,639	10,168	35,859	25,691	25,704	3,139	14,633
1975	231,281	128,520	117,344	11,176	88,314	54,823	29,929	3,562	14,447
1976	229,240	124,747	112,781	11,966	91,875	55,811	31,996	4,068	12,618
1977	227,258	118,995	106,146	12,849	95,235	58,680	32,309	4,246	13,028
1978	215,265	99,628	85,307	14,321	101,359	61,253	35,961	4,145	14,278
1979	268,268	144,037	129,578	14,459	109,397	63,714	41,648	4,035	14,834
1980	296,503	166,986	152,691	14,295	114,598	63,909	46,378	4,311	14,919
1981	339,842	199,929	185,235	14,694	125,011	69,122	51,305	4,584	14,902
1982	374,212	226,907	212,767	14,140	132,530	73,056	54,937	4,537	14,775
1983	376,701	227,116	213,113	14,003	134,935	75,098	55,109	4,728	14,650
1984	157,947	14,959	143,247	78,262	60,150	4,835	14,700
1985	163,648	15,631	148,469	81,721	61,715	5,033	15,179
1986	362,029	192,891	176,067	16,824	153,767	86,733	61,939	5,095	15,371
1987	173,431	17,703	157,431	89,476	62,763	5,192	16,000
1988	167,842	17,994	151,635	86,637	59,796	5,202	16,207
1989	165,213	16,818	149,158	85,261	58,836	5,061	16,055
1990	152,632	15,983	137,273	78,870	53,293	5,110	15,359
1991	326,841	168,807	153,106	15,701	142,429	82,552	54,455	5,422	15,605
1992	368,957	208,010	192,414	15,596	145,302	85,298	54,416	5,588	15,645
1993	368,347	208,736	194,507	14,229	143,882	83,033	55,200	5,649	15,729
1994	404,072	245,248	231,140	14,108	142,779	80,968	55,763	6,048	16,045
1995	428,682	264,878	251,667	13,211	148,093	84,436	57,353	6,304	15,711
1996	462,695	292,709	279,666	13,043	154,479	89,075	59,227	6,177	15,507
1997	453,015	285,842	273,484	12,358	154,205	92,864	55,045	6,296	12,968
1998	527,935	358,599	348,710	9,889	156,212	94,748	55,296	6,168	13,124
1999	552,859	391,944	381,818	10,126	150,439	94,456	50,362	5,621	10,476
2000	535,935	372,321	362,969	9,352	163,614	96,371	59,794	7,449	..
2001	527,215	355,504	346,546	8,958	171,711	99,618	64,657	7,436	..
2002	512,251	334,014	325,804	8,210	178,237	102,255	68,922	7,060	..
2003	538,736	356,164	350,374	5,790	182,572	104,936	70,234	7,402	..
2004	553,838	370,131	361,025	9,106	183,707	105,620	68,170	9,917	..
2005	587,143	403,925	394,811	9,114	183,218	103,649	69,542	10,027	..
2006	618,722	431,503	422,513	8,990	187,219	107,378	69,633	10,208	..
2007	687,661	492,456	483,033	9,423	195,205	111,394	72,717	11,094	..
2008	772,614	568,945	560,118	8,827	203,669	115,120	76,798	11,751	..
2009	785,657	579,986	571,520	8,466	205,671	115,197	79,682	10,792	..
2010	807,293	588,975	582,082	6,893	218,318	122,108	84,073	12,137	..
2011	879,415	649,754	644,251	5,503	229,661	128,507	92,316	8,838	..
2012	923,752	693,750	687,505	6,245	230,002	125,925	94,683	9,394	..
2013 (a)	241,709	6,060	235,649	129,674	96,173	9,802	..
2014 (a)	244,959	5,819	239,140	132,234	97,821	9,085	..
2015 (a)	247,280	5,983	241,297	135,658	95,032	10,607	..
2016 (a)	258,317	6,292	252,025	141,036	99,851	11,138	..
2017 (a)	271,078	7,249	263,829	149,461	101,863	12,505	..
2018 (a)	274,163	7,079	267,084	150,547	103,907	12,630	..
2019 (b) (R)	911,829	642,343	635,017	7,326	269,486	152,593	105,423	11,470	..
2020	695,932	425,220	417,601	7,619	270,712	153,064	105,079	12,569	..
2021	760,430	476,892	468,294	8,598	283,538	160,222	109,794	13,522	..
2022 (R)	898,992	608,529	600,297	8,232	290,463	164,120	111,382	14,961	..
2023	911,331	619,790	611,451	8,339	291,541	166,478	109,857	15,206	..
2024	931,637	642,543	634,409	8,134	289,094	168,387	109,657	11,050	..

**Cuadro 1. EMPLEADOS Y SUELDO MEDIO MENSUAL EN LA REPÚBLICA, POR SECTOR Y ÁREA DEL CANAL:
AÑOS 1970-2024**

Año	Sector								Área del Canal
	Total	Privado			Público			Municipios	
		Total	Empresas particulares	Zonas bananeras de Bocas del Toro y Chiriquí	Total	Gobierno central	Instituciones descentralizadas, seguridad social y empresas públicas		
Sueldo medio mensual (en balboas)									
1970	198.02	177.30	187.99	144.31	184.05	177.14	220.87	117.98	399.47
1971	202.03	181.94	187.99	140.36	195.18	185.22	239.07	129.89	420.12
1972	204.23	179.46	182.85	149.90	198.33	185.62	243.74	144.77	444.97
1973	212.89	188.39	191.52	156.28	206.27	195.72	238.61	146.47	466.45
1974	250.13	229.57	231.87	202.47	238.43	231.16	260.77	179.13	498.20
1975	264.15	241.26	246.34	187.99	248.63	239.33	273.56	182.42	590.50
1976	277.34	262.83	269.73	197.75	251.67	242.31	276.61	183.89	607.75
1977	293.52	280.61	285.56	207.77	258.55	247.25	288.38	187.76	661.40
1978	312.19	288.16	294.03	223.53	267.17	251.98	302.02	189.50	788.39
1979	331.82	306.53	309.29	257.06	297.03	290.15	316.96	200.05	821.65
1980	369.02	336.69	336.78	335.10	326.29	317.25	349.03	215.63	1,036.22
1981	384.64	356.41	356.26	361.15	342.21	327.32	373.20	219.86	1,057.24
1982	408.40	374.69	376.15	340.03	357.97	330.06	406.19	223.54	1,271.70
1983	423.96	377.89	379.05	353.89	391.63	366.16	439.72	235.56	1,282.52
1984	362.77	404.79	384.73	443.63	246.45	1,323.63
1985	373.44	430.76	396.55	486.33	249.39	1,382.49
1986	455.13	391.56	391.75	387.60	428.86	396.19	489.07	252.94	1,481.84
1987	392.40	451.34	407.60	528.67	270.31	1,462.98
1988	398.83	452.64	411.09	528.90	268.23	1,507.57
1989	415.98	452.72	410.43	529.72	270.08	1,590.91
1990	439.00	456.84	417.39	532.47	277.02	1,685.71
1991	485.86	388.33	384.44	461.40	458.07	426.00	524.13	282.87	1,741.25
1992	488.59	400.39	398.24	459.94	464.26	431.60	533.90	284.72	1,838.45
1993	510.50	416.91	415.66	451.27	488.34	449.46	567.10	290.06	1,912.74
1994	513.26	418.32	420.07	456.36	511.18	462.68	605.34	292.42	1,982.79
1995	568.90	491.49	500.60	556.08	513.67	474.33	594.85	302.01	2,185.98
1996	532.32	465.16	470.83	417.28	502.01	486.00	545.31	317.78	2,101.89
1997	542.23	476.64	482.07	440.03	520.52	493.69	588.23	324.31	2,246.12
1998	538.29	480.08	484.10	449.26	542.14	521.88	600.93	326.14	2,083.09
1999	540.90	488.25	491.92	441.38	514.36	472.80	610.19	353.89	2,755.03
2000	518.93	467.97	468.56	426.82	633.61	530.32	835.07	352.86	..
2001	512.33	457.45	457.84	436.92	625.18	494.77	857.62	351.04	..
2002	505.03	435.23	439.98	415.77	626.38	501.22	839.96	354.02	..
2003	508.39	440.46	440.96	393.42	640.33	507.90	867.72	360.19	..
2004	514.69	448.78	451.02	312.01	646.35	508.64	902.15	354.74	..
2005	520.84	454.89	456.63	330.68	664.94	520.74	924.90	352.60	..
2006	547.16	490.07	492.13	333.38	677.75	527.97	955.62	357.80	..
2007	577.10	526.17	527.99	357.74	704.46	570.61	960.77	369.30	..
2008	608.12	563.51	565.76	362.33	732.16	598.97	985.82	379.14	..
2009	635.19	579.97	582.36	354.12	790.27	649.99	1,045.15	405.62	..
2010	705.81	659.92	662.81	392.78	806.84	665.30	1,065.90	436.39	..
2011	744.16	702.24	704.10	356.04	862.37	694.81	1,132.60	476.02	..
2012	817.26	766.35	769.80	431.35	959.12	843.58	1,160.21	481.16	..
2013 (a)	986.98	434.34	1,002.23	892.21	1,201.52	502.48	..
2014 (a)	1,042.11	498.40	1,057.84	969.10	1,226.26	536.05	..
2015 (a)	1,115.34	530.64	1,131.91	1,058.84	1,299.02	569.24	..
2016 (a)	1,237.60	520.66	1,258.80	1,143.79	1,490.18	640.79	..
2017 (a)	1,358.51	575.24	1,381.89	1,311.23	1,573.38	666.56	..
2018 (a)	1,422.03	519.80	1,445.93	1,370.89	1,643.62	714.14	..
2019 (b) (R)	1,184.85	1,051.89	1,058.75	528.84	1,501.78	1,413.15	1,711.34	754.84	..
2020	1,248.75	1,037.99	1,047.10	586.69	1,579.80	1,533.92	1,743.12	773.11	..
2021	1,278.54	1,085.63	1,097.27	579.01	1,602.99	1,563.83	1,762.09	775.10	..
2022 (R)	1,275.32	1,105.24	1,111.22	669.00	1,631.65	1,596.13	1,797.38	787.42	..
2023	1,287.85	1,119.21	1,125.00	694.77	1,646.37	1,587.22	1,851.86	809.37	..
2024	1,310.42	1,139.94	1,145.28	723.58	1,689.33	1,616.02	1,888.05	834.36	..

NOTA: A partir del 2012, se incluye solo a los empleados que pertenecen a las planillas de personal permanente (planilla 001), transitorio (002) y contingente (003).

(a) Excluye a los empleados de las empresas particulares.

(b) A partir de 2019, la CSS retoma la notificación de las empresas particulares, a través del Sistema de Prestaciones Económicas (SIPE).

.. Dato no aplicable al grupo o categoría.

... Información no disponible.

(R) Cifras revisadas

**Cuadro 2. EMPLEADOS, MONTO Y SUELDOS MEDIO MENSUAL EN LA REPÚBLICA, SEGÚN SECTOR:
AÑOS 2020-24**

Sector	2020	2021	2022 (R)	2023	2024
			Empleados		
TOTAL	695,932	760,430	898,992	911,331	931,637
Privado	425,220	476,892	608,529	619,790	642,543
Empresas particulares	417,601	468,294	600,297	611,451	634,409
Zonas bananeras	7,619	8,598	8,232	8,339	8,134
Público	270,712	283,538	290,463	291,541	289,094
Gobierno central	153,064	160,222	164,120	166,478	168,387
Instituciones descentralizadas	38,191	38,404	40,090	39,871	40,488
Seguridad social	35,902	36,144	35,979	35,206	34,947
Municipios	12,569	13,522	14,961	15,206	11,050
Empresas públicas	30,986	35,246	35,313	34,780	34,222
No financieras	23,494	27,522	27,516	26,842	26,245
Financieras	7,492	7,724	7,797	7,938	7,977
			Monto de sueldos mensual		
TOTAL	869,042,414	972,237,811	1,146,504,963	1,173,658,127	1,220,838,012
Privado	441,372,432	517,730,466	672,571,120	693,674,615	732,463,200
Empresas particulares	437,271,189	513,846,871	667,063,882	687,880,967	726,577,576
Zonas bananeras	4,101,243	3,883,595	5,507,238	5,793,647	5,885,624
Público	427,669,982	454,507,345	473,933,843	479,983,512	488,374,812
Gobierno central	234,787,268	250,559,208	261,957,064	264,236,760	272,116,944
Instituciones descentralizadas	57,815,106	60,561,230	62,912,151	65,353,072	67,579,052
Seguridad social	61,220,852	62,641,776	63,571,753	63,084,316	63,869,512
Municipios	9,717,278	10,480,947	11,780,599	12,307,223	9,219,641
Empresas públicas	64,129,478	70,264,184	73,712,276	75,002,140	75,589,664
No financieras	53,658,095	59,284,800	62,208,861	62,824,041	62,973,593
Financieras	10,471,383	10,979,385	11,503,415	12,178,099	12,616,071
			Sueldo medio mensual (en balboas)		
TOTAL	1,248.75	1,278.54	1,275.32	1,287.85	1,310.42
Privado	1,037.99	1,085.63	1,105.24	1,119.21	1,139.94
Empresas particulares	1,047.10	1,097.27	1,111.22	1,125.00	1,145.28
Zonas bananeras	586.69	579.01	669.00	694.77	723.58
Público	1,579.80	1,602.99	1,631.65	1,646.37	1,689.33
Gobierno central	1,533.92	1,563.83	1,596.13	1,587.22	1,616.02
Instituciones descentralizadas	1,513.84	1,576.95	1,569.27	1,639.11	1,669.11
Seguridad social	1,705.22	1,733.12	1,766.91	1,791.86	1,827.61
Municipios	773.11	775.10	787.42	809.37	834.36
Empresas públicas	2,069.63	1,993.54	2,087.40	2,156.47	2,208.80
No financieras	2,283.91	2,154.09	2,260.83	2,340.51	2,399.45
Financieras	1,397.68	1,421.46	1,475.36	1,534.15	1,581.56

NOTA: Se incluye en el Gobierno central a los empleados que pertenecen a las planillas de personal permanente (planilla 001), transitorio (002) y contingente (003).

(R) Cifras revisadas.

**PORCENTAJE DEL MONTO MENSUAL DE LOS SUELDOS DEL
SECTOR PÚBLICO EN LA REPÚBLICA: AGOSTO 2024**

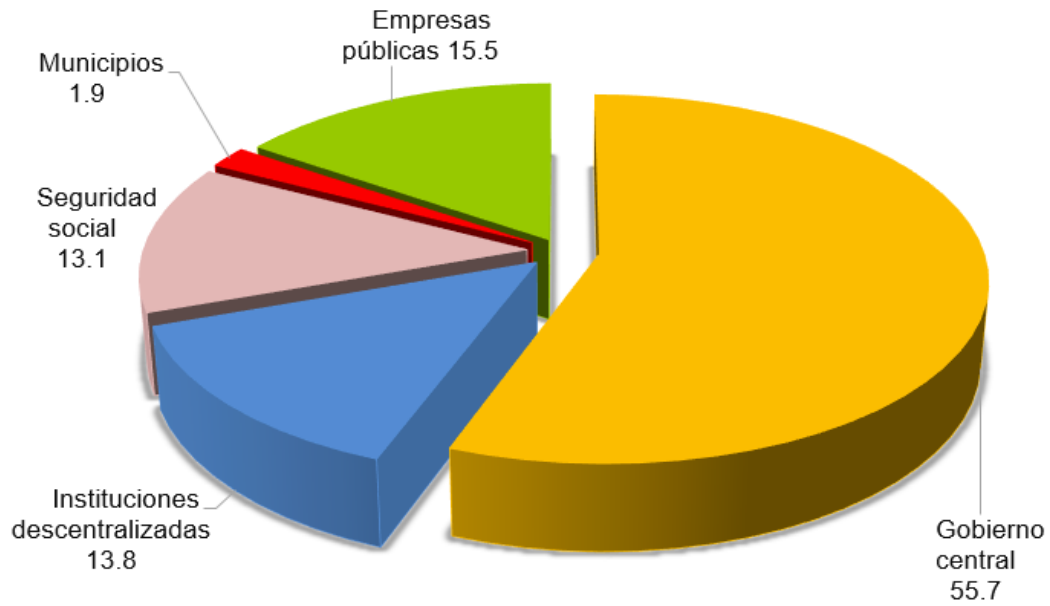

**Cuadro 3. EMPLEADOS EN LA REPÚBLICA, SEGÚN SECTOR Y SUELDO MENSUAL:
AGOSTO 2020-24**

Sector y sueldo mensual	Empleados				
	2020	2021	2022 (R)	2023	2024
TOTAL	695,932	760,430	898,992	911,331	931,637
Menos de 100.00	5,134	4,643	5,225
100.00 - 124.99	10,348	7,682	7,853
125.00 - 149.99	1,429	1,023	1,335
150.00 - 174.99	1,510	1,048	1,296
175.00 - 199.99	1,576	955	1,439
200.00 - 249.99	4,275	4,018	3,082
250.00 - 299.99	22,840	17,660	17,710
300.00 - 399.99	31,724	24,404	27,573
400.00 - 499.99	37,738	29,759	31,172
500.00 - 599.99	55,638	53,876	46,574
600.00 - 699.99	93,710	113,326	140,439
700.00 - 799.99	52,760	67,339	99,876
800.00 - 899.99	47,658	61,053	80,004
900.00 - 999.99	34,242	40,010	60,892
1,000.00 - 1,499.99	109,793	128,040	159,617
1,500.00 - 1,999.99	85,316	92,921	107,680
2,000.00 y más	100,241	112,673	139,870
Privado (a)	425,220	476,892	608,529	619,790	642,543
Menos de 100.00	5,118	4,629	5,221
100.00 - 124.99	10,330	7,679	7,845
125.00 - 149.99	1,415	1,023	1,328
150.00 - 174.99	1,495	1,037	1,287
175.00 - 199.99	1,358	937	1,389
200.00 - 249.99	4,177	3,981	3,045
250.00 - 299.99	22,715	17,596	17,177
300.00 - 399.99	31,101	23,748	26,915
400.00 - 499.99	37,264	28,864	30,655
500.00 - 599.99	52,605	51,088	45,193
600.00 - 699.99	57,920	80,243	114,281
700.00 - 799.99	35,569	49,175	88,241
800.00 - 899.99	27,842	37,228	58,711
900.00 - 999.99	17,781	23,702	36,674
1,000.00 - 1,499.99	51,410	65,775	93,188
1,500.00 - 1,999.99	23,486	29,061	40,343
2,000.00 y más	43,634	51,126	71,050

**Cuadro 3. EMPLEADOS EN LA REPÚBLICA, SEGÚN SECTOR Y SUELDO MENSUAL:
AGOSTO 2020-24**

Sector y sueldo mensual	Empleados				
	2020	2021	2022 (R)	2023	2024
Empresas particulares	417,601	468,294	600,297	611,451	634,409
Menos de 100.00	4,796	3,780	4,989	...	5,112
100.00 - 124.99	10,298	7,363	8,168	...	7,830
125.00 - 149.99	1,390	870	1,314	...	1,323
150.00 - 174.99	1,477	932	1,454	...	1,278
175.00 - 199.99	1,338	840	1,444	...	1,377
200.00 - 249.99	4,102	3,716	4,813	...	2,980
250.00 - 299.99	22,622	17,318	19,281	...	17,135
300.00 - 399.99	30,577	22,791	27,821	...	26,735
400.00 - 499.99	34,346	26,408	32,052	...	30,008
500.00 - 599.99	51,007	49,639	59,038	...	43,746
600.00 - 699.99	57,123	79,508	110,111	...	112,656
700.00 - 799.99	35,010	48,723	67,378	...	86,840
800.00 - 899.99	27,620	37,066	48,366	...	57,696
900.00 - 999.99	17,639	23,590	30,242	...	35,986
1,000.00 - 1,499.99	51,204	65,628	81,341	...	92,402
1,500.00 - 1,999.99	23,453	29,034	36,710	...	40,276
2,000.00 y más	43,599	51,088	65,775	...	71,029
Zonas bananeras	7,619	8,598	8,232	8,339	8,134
Menos de 100.00	322	849	109
100.00 - 124.99	32	316	15
125.00 - 149.99	25	153	5
150.00 - 174.99	18	105	9
175.00 - 199.99	20	97	12
200.00 - 249.99	75	265	65
250.00 - 299.99	93	278	42
300.00 - 399.99	524	957	180
400.00 - 499.99	2,918	2,456	647
500.00 - 599.99	1,598	1,449	1,447
600.00 - 699.99	797	735	1,625
700.00 - 799.99	559	452	1,401
800.00 - 899.99	222	162	1,015
900.00 - 999.99	142	112	688
1,000.00 - 1,499.99	206	147	786
1,500.00 - 1,999.99	33	27	67
2,000.00 y más	35	38	21

**Cuadro 3. EMPLEADOS EN LA REPÚBLICA, SEGÚN SECTOR Y SUELDO MENSUAL:
AGOSTO 2020-24**

Sector y sueldo mensual	Empleados				
	2020	2021	2022 (R)	2023	2024
Público	270,712	283,538	290,463	291,541	289,094
Menos de 100.00	16	14	4	5	4
100.00 - 124.99	18	3	11	10	8
125.00 - 149.99	14	-	4	13	7
150.00 - 174.99	15	11	9	12	9
175.00 - 199.99	218	18	86	95	50
200.00 - 249.99	98	37	76	52	37
250.00 - 299.99	125	64	60	106	533
300.00 - 399.99	623	656	864	803	658
400.00 - 499.99	474	895	830	820	517
500.00 - 599.99	3,033	2,788	2,728	1,976	1,381
600.00 - 699.99	35,790	33,083	32,568	30,128	26,158
700.00 - 799.99	17,191	18,164	17,594	14,963	11,635
800.00 - 899.99	19,816	23,825	24,508	24,900	21,293
900.00 - 999.99	16,461	16,308	17,176	18,347	24,218
1,000.00 - 1,499.99	58,383	62,265	63,879	66,574	66,429
1,500.00 - 1,999.99	61,830	63,860	64,480	65,743	67,337
2,000.00 y más	56,607	61,547	65,586	66,994	68,820
Gobierno central	153,064	160,222	164,120	166,478	168,387
Menos de 100.00	-	-	-	-	-
100.00 - 124.99	-	-	-	-	-
125.00 - 149.99	-	-	-	-	-
150.00 - 174.99	-	-	-	-	-
175.00 - 199.99	-	1	-	-	-
200.00 - 249.99	1	-	-	-	-
250.00 - 299.99	3	3	4	2	450
300.00 - 399.99	199	332	284	261	249
400.00 - 499.99	26	31	26	27	15
500.00 - 599.99	365	293	224	207	202
600.00 - 699.99	19,935	19,238	19,215	18,502	17,555
700.00 - 799.99	6,035	5,803	5,600	5,334	4,390
800.00 - 899.99	8,955	9,678	9,825	9,388	8,103
900.00 - 999.99	9,885	9,517	9,659	9,935	12,799
1,000.00 - 1,499.99	31,267	33,991	35,020	36,932	36,284
1,500.00 - 1,999.99	46,264	47,325	47,907	49,028	50,317
2,000.00 y más	30,129	34,010	36,356	36,862	38,023

**Cuadro 3. EMPLEADOS EN LA REPÚBLICA, SEGÚN SECTOR Y SUELDO MENSUAL:
AGOSTO 2020-24**

Sector y sueldo mensual	Empleados				
	2020	2021	2022 (R)	2023	2024
Instituciones descentralizadas	38,191	38,404	40,090	39,871	40,488
Menos de 100.00	2	1	2	1	-
100.00 - 124.99	5	-	7	1	3
125.00 - 149.99	2	-	4	12	6
150.00 - 174.99	1	4	-	1	-
175.00 - 199.99	71	8	79	90	46
200.00 - 249.99	48	10	60	37	21
250.00 - 299.99	66	10	32	70	62
300.00 - 399.99	194	95	317	322	232
400.00 - 499.99	234	127	237	177	136
500.00 - 599.99	368	194	290	341	279
600.00 - 699.99	4,958	4,451	4,267	3,537	3,095
700.00 - 799.99	4,536	4,227	4,195	2,969	2,812
800.00 - 899.99	4,113	4,263	4,087	4,975	3,780
900.00 - 999.99	2,476	2,428	2,773	2,843	4,114
1,000.00 - 1,499.99	9,383	9,832	10,449	10,345	10,950
1,500.00 - 1,999.99	3,852	4,336	4,664	4,751	5,153
2,000.00 y más	7,882	8,418	8,627	9,399	9,799
Seguridad social	35,902	36,144	35,979	35,206	34,947
Menos de 100.00	-	-	-	-	-
100.00 - 124.99	-	-	-	-	-
125.00 - 149.99	-	-	-	-	-
150.00 - 174.99	-	-	-	-	-
175.00 - 199.99	139	5	5	4	-
200.00 - 249.99	18	-	-	-	-
250.00 - 299.99	2	1	1	1	-
300.00 - 399.99	7	7	6	6	5
400.00 - 499.99	25	24	23	18	6
500.00 - 599.99	41	38	28	20	10
600.00 - 699.99	2,331	1,969	1,594	1,481	779
700.00 - 799.99	1,591	1,755	1,748	1,496	1,334
800.00 - 899.99	2,510	2,511	2,231	2,088	2,229
900.00 - 999.99	1,837	1,828	1,930	1,921	1,871
1,000.00 - 1,499.99	11,608	11,580	11,294	10,989	11,176
1,500.00 - 1,999.99	6,477	6,908	7,466	7,582	7,645
2,000.00 y más	9,316	9,518	9,653	9,600	9,892

**Cuadro 3. EMPLEADOS EN LA REPÚBLICA, SEGÚN SECTOR Y SUELDO MENSUAL:
AGOSTO 2020-24**

Sector y sueldo mensual	Empleados				
	2020	2021	2022 (R)	2023	2024
Municipios	12,569	13,522	14,961	15,206	11,050
Menos de 100.00	12	11	2	-	-
100.00 - 124.99	12	3	4	8	2
125.00 - 149.99	12	-	-	-	-
150.00 - 174.99	14	6	9	11	9
175.00 - 199.99	7	3	2	-	2
200.00 - 249.99	31	24	14	15	12
250.00 - 299.99	52	46	22	33	20
300.00 - 399.99	221	211	247	209	155
400.00 - 499.99	187	263	244	268	161
500.00 - 599.99	2,250	2,260	2,175	1,397	879
600.00 - 699.99	4,463	4,746	4,939	4,906	3,444
700.00 - 799.99	1,618	1,938	2,569	2,619	1,209
800.00 - 899.99	1,087	1,201	1,615	2,358	2,668
900.00 - 999.99	621	663	711	782	536
1,000.00 - 1,499.99	1,062	1,158	1,314	1,452	1,082
1,500.00 - 1,999.99	479	529	570	609	433
2,000.00 y más	441	460	524	539	438
Empresas públicas no financieras	23,494	27,522	27,516	26,842	26,245
Menos de 100.00	2	2	-	4	4
100.00 - 124.99	1	-	-	1	3
125.00 - 149.99	-	-	-	1	1
150.00 - 174.99	-	1	-	-	-
175.00 - 199.99	1	1	-	1	2
200.00 - 249.99	-	3	2	-	4
250.00 - 299.99	2	4	1	-	1
300.00 - 399.99	2	11	10	5	17
400.00 - 499.99	2	450	300	330	199
500.00 - 599.99	8	3	11	11	11
600.00 - 699.99	3,647	2,324	2,243	1,522	1,165
700.00 - 799.99	2,473	3,331	2,589	1,746	1,174
800.00 - 899.99	1,972	5,067	5,485	4,852	3,532
900.00 - 999.99	1,136	1,278	1,471	2,343	4,188
1,000.00 - 1,499.99	3,071	3,657	3,823	4,623	4,608
1,500.00 - 1,999.99	3,708	3,706	2,685	2,487	2,436
2,000.00 y más	7,469	7,684	8,896	8,916	8,900

**Cuadro 3. EMPLEADOS EN LA REPÚBLICA, SEGÚN SECTOR Y SUELDO MENSUAL:
AGOSTO 2020-24**

Sector y sueldo mensual	Empleados				
	2020	2021	2022 (R)	2023	2024
Empresas públicas financieras	7,492	7,724	7,797	7,938	7,977
Menos de 100.00	-	-	-	-	-
100.00 - 124.99	-	-	-	-	-
125.00 - 149.99	-	-	-	-	-
150.00 - 174.99	-	-	-	-	-
175.00 - 199.99	-	-	-	-	-
200.00 - 249.99	-	-	-	-	-
250.00 - 299.99	-	-	-	-	-
300.00 - 399.99	-	-	-	-	-
400.00 - 499.99	-	-	-	-	-
500.00 - 599.99	1	-	-	-	-
600.00 - 699.99	456	355	310	180	120
700.00 - 799.99	938	1,110	893	799	716
800.00 - 899.99	1,179	1,105	1,265	1,239	981
900.00 - 999.99	506	594	632	523	710
1,000.00 - 1,499.99	1,992	2,047	1,979	2,233	2,329
1,500.00 - 1,999.99	1,050	1,056	1,188	1,286	1,353
2,000.00 y más	1,370	1,457	1,530	1,678	1,768

NOTA: Se incluye en el Gobierno central a los empleados que pertenecen a las planillas de personal permanente (planilla 001), transitorio (002) y contingente (003).

(a) No se pudo obtener los registros de empleados con sus salarios.

.. Dato no aplicable al grupo o categoría.

... Información no disponible.

- Cantidad nula o cero.

(R) Cifras revisadas.

Cuadro 4. EMPLEADOS Y MONTO DE SUELDOS MENSUAL DE LAS ZONAS BANANERAS EN LAS PROVINCIAS DE BOCAS DEL TORO Y CHIRIQUÍ, POR SEXO: AGOSTO 2024

Provincia	Empleados			Monto de sueldos mensual (En balboas)			Sueldo medio mensual (En balboas)
	Total	Hombres	Mujeres	Total	Hombres	Mujeres	
TOTAL	8,134	7,060	1,074	5,885,624	5,084,106	801,518	723.6
Bocas del Toro	6,841	5,991	850	5,262,483	4,558,631	703,852	769.3
Chiriquí	1,293	1,069	224	623,142	525,476	97,666	481.9

NOTA: Para el 2023 y 2024, la información de las Zonas bananeras fue obtenida por medio de otras fuentes de información.

**EMPLEADOS DE LAS ZONAS BANANERAS EN LAS PROVINCIAS DE
BOCAS DEL TORO Y CHIRIQUÍ, POR SEXO:
AGOSTO 2024**

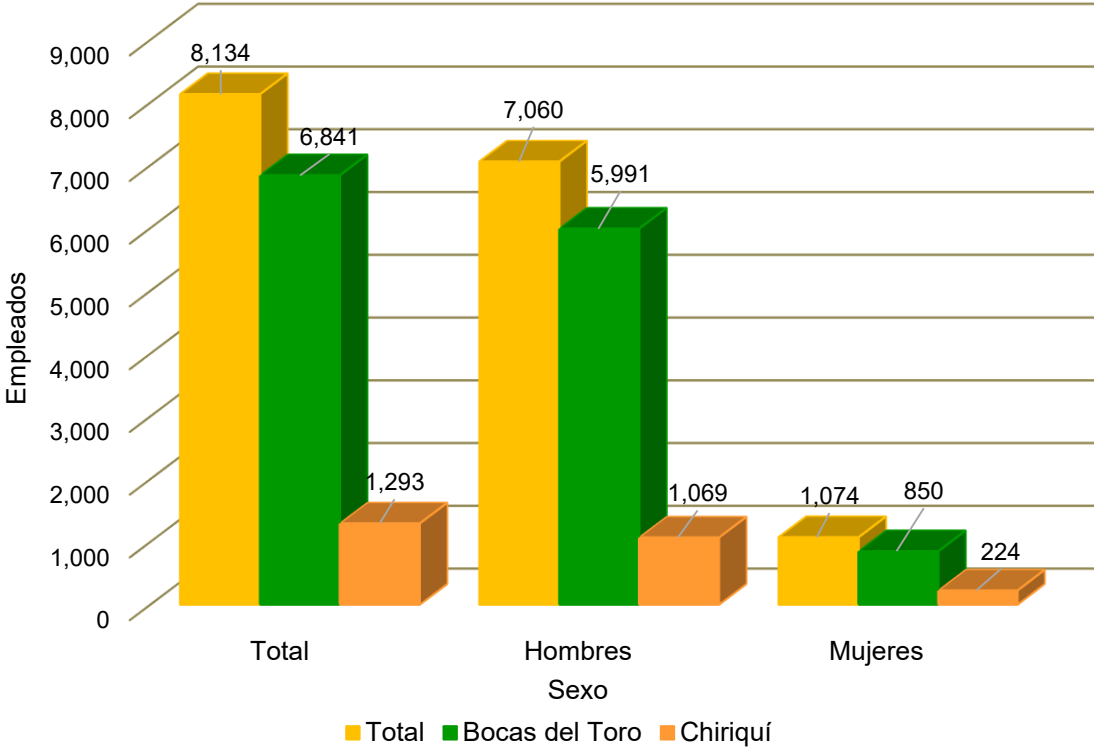

Cuadro 5. EMPLEADOS Y MONTO DE SUELDOS MENSUAL DEL GOBIERNO CENTRAL EN LA REPÚBLICA, SEGÚN SEXO E INSTITUCIÓN: AÑOS 2023-24

Sexo e Institución	Empleados y monto de sueldos mensual del gobierno central			
	2023		2024	
	Empleados	Monto (En balboas)	Empleados	Monto (En balboas)
TOTAL	166,478	264,236,760	168,387	272,116,944
Asamblea Nacional	4,244	7,387,902	3,414	7,208,396
Contraloría General de la República	4,794	7,112,322	4,535	7,282,211
Ministerio de Comercio e Industrias	797	978,075	730	875,677
Ministerio de Desarrollo Agropecuario	2,568	4,198,247	2,185	3,980,473
Ministerio de Economía y Finanzas	2,746	3,932,828	2,633	3,959,433
Ministerio de Educación	64,764	110,399,747	67,130	113,191,325
Ministerio de Seguridad Pública	31,633	42,271,160	32,071	43,059,522
Ministerio de Gobierno	3,500	3,410,721	3,377	3,201,769
Ministerio de Desarrollo Social	1,615	1,569,608	1,465	1,404,626
Ministerio de la Presidencia	4,096	5,587,058	4,061	5,545,778
Ministerio de Obras Públicas	2,049	1,814,885	1,765	1,568,458
Ministerio de Relaciones Exteriores	682	1,081,882	599	1,003,659
Ministerio de Salud	20,411	39,712,366	20,738	40,819,350
Ministerio de Trabajo y Desarrollo Laboral	1,039	1,214,367	991	1,135,235
Ministerio de Vivienda y Ordenamiento Territorial	686	745,469	619	662,882
Ministerio de Ambiente	1,834	2,745,813	1,699	2,781,840
Ministerio de la Mujer	159	233,807
Ministerio de Cultura	689	755,757	769	854,425
Procuraduría General de la Nación	6,760	11,548,905	7,297	12,516,921
Procuraduría de la Administración	230	406,589	256	467,134
Órgano Judicial	6,092	10,566,156	6,564	12,612,919
Representantes de corregimientos	1,297	1,959,300	954	2,119,690
Tribunal Electoral	3,012	3,417,269	3,307	3,962,026
Tribunal de Cuentas	115	206,117	118	230,313
Fiscalía de Cuentas	138	233,997	151	260,907
Fiscalía General Electoral	355	506,607	421	603,650
Defensoría del Pueblo	244	328,799	245	330,744
Tribunal Administrativo Tributario	88	144,815	86	140,110
Tribunal Administrativo de la Función Pública	48	103,664
Hombres	77,040	117,698,624	77,383	120,714,831
Asamblea Nacional	2,132	3,577,340	1,777	3,646,250
Contraloría General de la República	2,075	2,980,717	2,001	3,099,888
Ministerio de Comercio e Industrias	352	457,686	321	415,661
Ministerio de Desarrollo Agropecuario	1,653	2,858,668	1,396	2,651,503
Ministerio de Economía y Finanzas	1,234	1,765,157	1,156	1,715,909
Ministerio de Educación	19,657	33,144,754	20,417	34,150,308
Ministerio de Seguridad Pública	26,221	35,099,650	26,645	35,936,591
Ministerio de Gobierno	1,746	1,695,142	1,679	1,522,256
Ministerio de Desarrollo Social	463	406,671	404	345,166
Ministerio de la Presidencia	2,525	3,680,138	2,493	3,567,989
Ministerio de Obras Públicas	1,505	1,251,679	1,286	1,049,238
Ministerio de Relaciones Exteriores	286	457,677	243	412,705
Ministerio de Salud	6,996	15,064,401	7,035	15,320,556
Ministerio de Trabajo y Desarrollo Laboral	468	586,810	427	521,420
Ministerio de Vivienda y Ordenamiento Territorial	342	351,744	306	342,205
Ministerio de Ambiente	1,042	1,558,914	977	1,566,605
Ministerio de la Mujer	29	32,985
Ministerio de Cultura	325	352,798	334	371,050
Procuraduría General de la Nación	2,970	4,767,920	3,205	5,128,313
Procuraduría de la Administración	83	148,227	104	188,806
Órgano Judicial	2,409	3,901,926	2,592	4,628,692
Representantes de corregimientos	954	1,556,000	727	1,696,690
Tribunal Electoral	1,153	1,381,125	1,316	1,616,591
Tribunal de Cuentas	56	99,686	58	112,714
Fiscalía de Cuentas	72	109,950	84	139,433
Fiscalía General Electoral	180	253,279	207	298,053
Defensoría del Pueblo	106	136,590	106	137,125
Tribunal Administrativo Tributario	35	53,975	37	58,780
Tribunal Administrativo de la Función Pública	21	41,350

Cuadro 5. EMPLEADOS Y MONTO DE SUELDOS MENSUAL DEL GOBIERNO CENTRAL EN LA REPÚBLICA, SEGÚN SEXO E INSTITUCIÓN: AÑOS 2023-24

Sexo e Institución	Empleados y monto de sueldos mensual del gobierno central			
	2023		2024	
	Empleados	Monto (En balboas)	Empleados	Monto (En balboas)
Mujeres	89,438	146,538,136	91,004	151,402,113
Asamblea Nacional	2,112	3,810,562	1,637	3,562,146
Contraloría General de la República	2,719	4,131,605	2,534	4,182,324
Ministerio de Comercio e Industrias	445	520,389	409	460,016
Ministerio de Desarrollo Agropecuario	915	1,339,580	789	1,328,971
Ministerio de Economía y Finanzas	1,512	2,167,671	1,477	2,243,524
Ministerio de Educación	45,107	77,254,993	46,713	79,041,017
Ministerio de Seguridad Pública	5,412	7,171,510	5,426	7,122,931
Ministerio de Gobierno	1,754	1,715,579	1,698	1,679,512
Ministerio de Desarrollo Social	1,152	1,162,937	1,061	1,059,460
Ministerio de la Presidencia	1,571	1,906,919	1,568	1,977,788
Ministerio de Obras Públicas	544	563,206	479	519,219
Ministerio de Relaciones Exteriores	396	624,205	356	590,953
Ministerio de Salud	13,415	24,647,965	13,703	25,498,794
Ministerio de Trabajo y Desarrollo Laboral	571	627,557	564	613,815
Ministerio de Vivienda y Ordenamiento Territorial	344	393,725	313	320,677
Ministerio de Ambiente	792	1,186,899	722	1,215,236
Ministerio de la Mujer	130	200,822
Ministerio de Cultura	364	402,959	435	483,376
Procuraduría General de la Nación	3,790	6,780,984	4,092	7,388,608
Procuraduría de la Administración	147	258,362	152	278,328
Órgano Judicial	3,683	6,664,230	3,972	7,984,227
Representantes de corregimientos	343	403,300	227	423,000
Tribunal Electoral	1,859	2,036,144	1,991	2,345,436
Tribunal de Cuentas	59	106,431	60	117,599
Fiscalía de Cuentas	66	124,047	67	121,473
Fiscalía General Electoral	175	253,328	214	305,597
Defensoría del Pueblo	138	192,209	139	193,619
Tribunal Administrativo Tributario	53	90,840	49	81,330
Tribunal Administrativo de la Función Pública	27	62,314

NOTA: Se incluye en el Gobierno central solo a los empleados que pertenecen a las planillas de personal permanente (planilla 001), transitorio (002) y contingente (003).

... Información no disponible.

EMPLEADOS DEL GOBIERNO CENTRAL EN LA REPÚBLICA, POR SEXO: AGOSTO 2023 - 24

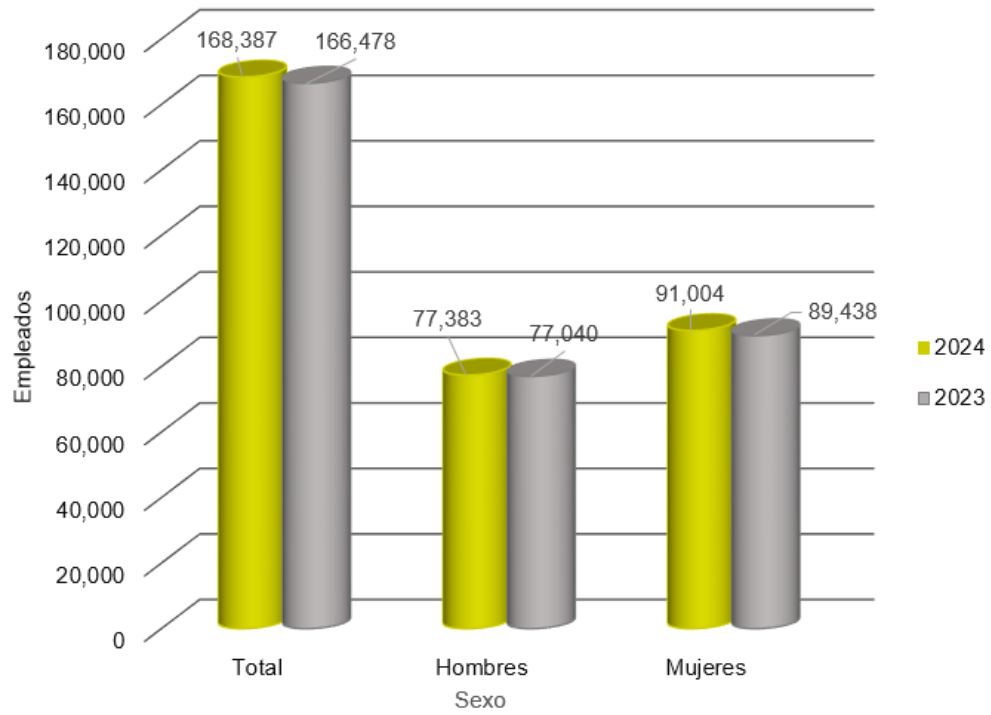

Cuadro 6. EMPLEADOS DEL GOBIERNO CENTRAL EN LA REPÚBLICA, POR MONTO DE SUELDOS Y SEXO, SEGÚN MINISTERIO Y SUELDO MENSUAL: AGOSTO 2024

Ministerio y sueldo mensual (En balboas)	Empleados del Gobierno central					
	Total		Hombres		Mujeres	
	Número	Monto de sueldos mensual (En balboas)	Número	Monto de sueldos mensual (En balboas)	Número	Monto de sueldos mensual (En balboas)
TOTAL	168,387	272,116,944	77,383	120,714,831	91,004	151,402,113
Menos de 300.00	450	90,900	16	3,232	434	87,668
300.00 - 399.99	249	92,859	94	35,176	155	57,683
400.00 - 499.99	15	6,429	11	4,732	4	1,697
500.00 - 599.99	202	118,400	149	87,795	53	30,605
600.00 - 699.99	17,555	10,577,489	6,795	4,096,963	10,760	6,480,526
700.00 - 799.99	4,390	3,189,574	2,008	1,456,026	2,382	1,733,548
800.00 - 899.99	8,103	6,688,293	4,084	3,347,230	4,019	3,341,064
900.00 - 999.99	12,799	11,732,943	7,452	6,824,303	5,347	4,908,640
1,000.00 - 1,499.99	36,284	43,991,656	22,206	26,816,587	14,078	17,175,069
1,500.00 - 1,999.99	50,317	89,923,886	19,474	34,211,323	30,843	55,712,563
2,000.00 - 2,999.99	28,720	64,458,941	10,878	24,619,237	17,842	39,839,704
3,000.00 y más	9,303	41,245,574	4,216	19,212,228	5,087	22,033,345
Asamblea Nacional	3,414	7,208,396	1,777	3,646,250	1,637	3,562,146
Menos de 300.00	-	-	-	-	-	-
300.00 - 399.99	-	-	-	-	-	-
400.00 - 499.99	-	-	-	-	-	-
500.00 - 599.99	-	-	-	-	-	-
600.00 - 699.99	12	7,200	7	4,200	5	3,000
700.00 - 799.99	15	10,797	10	7,147	5	3,650
800.00 - 899.99	88	71,443	41	33,218	47	38,225
900.00 - 999.99	41	37,733	26	23,966	15	13,767
1,000.00 - 1,499.99	1,006	1,189,127	530	627,108	476	562,018
1,500.00 - 1,999.99	830	1,396,738	457	772,349	373	624,388
2,000.00 - 2,999.99	794	1,838,369	402	931,350	392	907,019
3,000.00 y más	628	2,656,990	304	1,246,912	324	1,410,079
Contraloría General de la República	4,535	7,282,211	2,001	3,099,888	2,534	4,182,324
Menos de 300.00	-	-	-	-	-	-
300.00 - 399.99	-	-	-	-	-	-
400.00 - 499.99	-	-	-	-	-	-
500.00 - 599.99	-	-	-	-	-	-
600.00 - 699.99	16	10,518	10	6,493	6	4,025
700.00 - 799.99	72	54,048	9	6,750	63	47,298
800.00 - 899.99	556	461,040	394	324,632	162	136,408
900.00 - 999.99	219	207,669	115	109,409	104	98,260
1,000.00 - 1,499.99	1,235	1,565,590	493	613,230	742	952,360
1,500.00 - 1,999.99	1,545	2,657,353	600	1,033,711	945	1,623,642
2,000.00 - 2,999.99	697	1,609,541	283	653,870	414	955,671
3,000.00 y más	195	716,453	97	351,793	98	364,659

Cuadro 6. EMPLEADOS DEL GOBIERNO CENTRAL EN LA REPÚBLICA, POR MONTO DE SUELDOS Y SEXO, SEGÚN MINISTERIO Y SUELDO MENSUAL: AGOSTO 2024

Ministerio y sueldo mensual (En balboas)	Empleados del Gobierno central					
	Total		Hombres		Mujeres	
	Número	Monto de sueldos mensual (En balboas)	Número	Monto de sueldos mensual (En balboas)	Número	Monto de sueldos mensual (En balboas)
Ministerio de Comercio e Industrias	730	875,677	321	415,661	409	460,016
Menos de 300.00	-	-	-	-	-	-
300.00 - 399.99	-	-	-	-	-	-
400.00 - 499.99	-	-	-	-	-	-
500.00 - 599.99	-	-	-	-	-	-
600.00 - 699.99	245	147,258	108	64,871	137	82,387
700.00 - 799.99	61	43,875	19	13,405	42	30,470
800.00 - 899.99	74	60,476	29	23,701	45	36,775
900.00 - 999.99	33	29,953	15	13,658	18	16,295
1,000.00 - 1,499.99	153	171,015	70	79,115	83	91,900
1,500.00 - 1,999.99	69	110,982	30	48,185	39	62,797
2,000.00 - 2,999.99	54	118,368	25	53,826	29	64,542
3,000.00 y más	41	193,750	25	118,900	16	74,850
Ministerio de Desarrollo Agropecuario	2,185	3,980,473	1,396	2,651,503	789	1,328,971
Menos de 300.00	-	-	-	-	-	-
300.00 - 399.99	-	-	-	-	-	-
400.00 - 499.99	1	490	1	490	-	-
500.00 - 599.99	-	-	-	-	-	-
600.00 - 699.99	549	330,220	323	194,095	226	136,125
700.00 - 799.99	113	81,662	57	41,101	56	40,561
800.00 - 899.99	84	68,167	43	34,983	41	33,184
900.00 - 999.99	54	50,420	31	29,005	23	21,415
1,000.00 - 1,499.99	382	453,828	269	321,504	113	132,324
1,500.00 - 1,999.99	132	227,522	79	137,409	53	90,113
2,000.00 - 2,999.99	466	1,125,257	314	762,047	152	363,210
3,000.00 y más	404	1,642,907	279	1,130,869	125	512,039
Ministerio de Economía y Finanzas	2,633	3,959,433	1,156	1,715,909	1,477	2,243,524
Menos de 300.00	-	-	-	-	-	-
300.00 - 399.99	-	-	-	-	-	-
400.00 - 499.99	-	-	-	-	-	-
500.00 - 599.99	-	-	-	-	-	-
600.00 - 699.99	6	3,653	3	1,853	3	1,800
700.00 - 799.99	524	392,681	246	182,400	278	210,281
800.00 - 899.99	274	222,160	119	96,353	155	125,807
900.00 - 999.99	116	105,590	64	58,351	52	47,239
1,000.00 - 1,499.99	607	676,983	264	292,505	343	384,478
1,500.00 - 1,999.99	512	822,524	204	328,490	308	494,034
2,000.00 - 2,999.99	397	893,102	169	375,750	228	517,352
3,000.00 y más	197	842,739	87	380,207	110	462,533

Cuadro 6. EMPLEADOS DEL GOBIERNO CENTRAL EN LA REPÚBLICA, POR MONTO DE SUELDOS Y SEXO, SEGÚN MINISTERIO Y SUELDO MENSUAL: AGOSTO 2024

Ministerio y sueldo mensual (En balboas)	Empleados del Gobierno central					
	Total		Hombres		Mujeres	
	Número	Monto de sueldos mensual (En balboas)	Número	Monto de sueldos mensual (En balboas)	Número	Monto de sueldos mensual (En balboas)
Ministerio de Educación	67,130	113,191,325	20,417	34,150,308	46,713	79,041,017
Menos de 300.00	450	90,900	16	3,232	434	87,668
300.00 - 399.99	249	92,859	94	35,176	155	57,683
400.00 - 499.99	11	4,586	8	3,329	3	1,257
500.00 - 599.99	6	3,239	1	568	5	2,671
600.00 - 699.99	11,292	6,779,230	3,994	2,397,870	7,298	4,381,361
700.00 - 799.99	946	666,185	304	214,779	642	451,406
800.00 - 899.99	739	594,783	326	262,306	413	332,477
900.00 - 999.99	624	581,966	180	167,198	444	414,768
1,000.00 - 1,499.99	1,009	1,214,232	304	354,968	705	859,264
1,500.00 - 1,999.99	33,259	61,059,906	9,120	16,732,648	24,139	44,327,258
2,000.00 - 2,999.99	17,669	38,525,211	5,742	12,675,619	11,927	25,849,592
3,000.00 y más	876	3,578,228	328	1,302,615	548	2,275,613
Ministerio de Seguridad Pública	32,071	43,059,522	26,645	35,936,591	5,426	7,122,931
Menos de 300.00	-	-	-	-	-	-
300.00 - 399.99	-	-	-	-	-	-
400.00 - 499.99	1	453	1	453	-	-
500.00 - 599.99	190	111,898	146	86,120	44	25,778
600.00 - 699.99	55	33,902	20	12,582	35	21,320
700.00 - 799.99	63	45,409	33	24,077	30	21,332
800.00 - 899.99	595	496,868	335	280,326	260	216,542
900.00 - 999.99	5,493	4,999,862	4,417	4,024,614	1,076	975,248
1,000.00 - 1,499.99	16,889	20,584,378	14,059	17,135,556	2,830	3,448,823
1,500.00 - 1,999.99	7,064	11,906,849	6,386	10,781,466	678	1,125,383
2,000.00 - 2,999.99	1,247	2,876,703	890	2,064,943	357	811,760
3,000.00 y más	474	2,003,200	358	1,526,455	116	476,746
Ministerio de Gobierno	3,377	3,201,769	1,679	1,522,256	1,698	1,679,512
Menos de 300.00	-	-	-	-	-	-
300.00 - 399.99	-	-	-	-	-	-
400.00 - 499.99	1	440	-	-	1	440
500.00 - 599.99	-	-	-	-	-	-
600.00 - 699.99	895	540,216	269	162,404	626	377,812
700.00 - 799.99	105	75,145	52	37,345	53	37,800
800.00 - 899.99	1,707	1,374,850	1,110	892,295	597	482,555
900.00 - 999.99	54	50,356	19	17,838	35	32,518
1,000.00 - 1,499.99	250	285,418	113	128,414	137	157,004
1,500.00 - 1,999.99	186	310,059	47	75,890	139	234,169
2,000.00 - 2,999.99	109	243,729	38	83,090	71	160,639
3,000.00 y más	70	321,556	31	124,980	39	196,575

Cuadro 6. EMPLEADOS DEL GOBIERNO CENTRAL EN LA REPÚBLICA, POR MONTO DE SUELDOS Y SEXO, SEGÚN MINISTERIO Y SUELDO MENSUAL: AGOSTO 2024

Ministerio y sueldo mensual (En balboas)	Empleados del Gobierno central					
	Total		Hombres		Mujeres	
	Número	Monto de sueldos mensual (En balboas)	Número	Monto de sueldos mensual (En balboas)	Número	Monto de sueldos mensual (En balboas)
Ministerio de Desarrollo Social	1,465	1,404,626	404	345,166	1,061	1,059,460
Menos de 300.00	-	-	-	-	-	-
300.00 - 399.99	-	-	-	-	-	-
400.00 - 499.99	-	-	-	-	-	-
500.00 - 599.99	-	-	-	-	-	-
600.00 - 699.99	837	503,010	235	141,181	602	361,829
700.00 - 799.99	77	54,829	28	19,925	49	34,904
800.00 - 899.99	101	81,176	36	28,930	65	52,246
900.00 - 999.99	45	40,815	16	14,400	29	26,415
1,000.00 - 1,499.99	171	194,945	56	60,660	115	134,285
1,500.00 - 1,999.99	100	173,755	15	24,130	85	149,625
2,000.00 - 2,999.99	106	246,948	9	20,640	97	226,308
3,000.00 y más	28	109,148	9	35,300	19	73,848
Ministerio de la Presidencia	4,061	5,545,778	2,493	3,567,989	1,568	1,977,788
Menos de 300.00	-	-	-	-	-	-
300.00 - 399.99	-	-	-	-	-	-
400.00 - 499.99	-	-	-	-	-	-
500.00 - 599.99	1	533	-	-	1	533
600.00 - 699.99	747	448,608	161	96,752	586	351,856
700.00 - 799.99	65	46,525	34	24,150	31	22,375
800.00 - 899.99	129	104,504	71	57,299	58	47,205
900.00 - 999.99	305	279,991	212	194,871	93	85,120
1,000.00 - 1,499.99	1,755	2,143,976	1,332	1,634,025	423	509,951
1,500.00 - 1,999.99	510	863,309	363	621,078	147	242,231
2,000.00 - 2,999.99	358	827,581	218	513,963	140	313,618
3,000.00 y más	191	830,750	102	425,851	89	404,899
Ministerio de Obras Públicas	1,765	1,568,458	1,286	1,049,238	479	519,219
Menos de 300.00	-	-	-	-	-	-
300.00 - 399.99	-	-	-	-	-	-
400.00 - 499.99	-	-	-	-	-	-
500.00 - 599.99	1	540	1	540	-	-
600.00 - 699.99	1,048	631,109	820	493,306	228	137,803
700.00 - 799.99	121	85,777	93	65,970	28	19,807
800.00 - 899.99	170	137,210	130	104,885	40	32,325
900.00 - 999.99	75	68,025	40	36,295	35	31,730
1,000.00 - 1,499.99	170	190,595	99	110,150	71	80,445
1,500.00 - 1,999.99	76	122,847	49	78,370	27	44,477
2,000.00 - 2,999.99	67	154,204	34	75,989	33	78,215
3,000.00 y más	37	178,151	20	83,733	17	94,417

Cuadro 6. EMPLEADOS DEL GOBIERNO CENTRAL EN LA REPÚBLICA, POR MONTO DE SUELDOS Y SEXO, SEGÚN MINISTERIO Y SUELDO MENSUAL: AGOSTO 2024

Ministerio y sueldo mensual (En balboas)	Empleados del Gobierno central					
	Total		Hombres		Mujeres	
	Número	Monto de sueldos mensual (En balboas)	Número	Monto de sueldos mensual (En balboas)	Número	Monto de sueldos mensual (En balboas)
Ministerio de Relaciones Exteriores	599	1,003,659	243	412,705	356	590,953
Menos de 300.00	-	-	-	-	-	-
300.00 - 399.99	-	-	-	-	-	-
400.00 - 499.99	-	-	-	-	-	-
500.00 - 599.99	-	-	-	-	-	-
600.00 - 699.99	18	10,850	5	3,020	13	7,830
700.00 - 799.99	4	2,900	-	-	4	2,900
800.00 - 899.99	45	36,375	19	15,425	26	20,950
900.00 - 999.99	37	33,600	13	11,750	24	21,850
1,000.00 - 1,499.99	152	172,851	69	78,391	83	94,460
1,500.00 - 1,999.99	188	298,883	74	116,383	114	182,500
2,000.00 - 2,999.99	91	202,146	37	83,366	54	118,780
3,000.00 y más	64	246,053	26	104,370	38	141,683
Ministerio de Salud	20,738	40,819,350	7,035	15,320,556	13,703	25,498,794
Menos de 300.00	-	-	-	-	-	-
300.00 - 399.99	-	-	-	-	-	-
400.00 - 499.99	-	-	-	-	-	-
500.00 - 599.99	1	500	-	-	1	500
600.00 - 699.99	994	619,776	474	294,654	520	325,122
700.00 - 799.99	1,095	816,099	532	395,662	563	420,437
800.00 - 899.99	2,133	1,813,600	591	496,348	1,542	1,317,252
900.00 - 999.99	1,569	1,454,108	524	486,470	1,045	967,639
1,000.00 - 1,499.99	5,241	6,525,929	1,378	1,690,229	3,863	4,835,700
1,500.00 - 1,999.99	3,308	5,751,046	1,017	1,748,460	2,291	4,002,586
2,000.00 - 2,999.99	3,020	7,026,452	1,104	2,561,376	1,916	4,465,076
3,000.00 y más	3,377	16,811,839	1,415	7,647,358	1,962	9,164,481
Ministerio de Trabajo y Desarrollo Laboral	991	1,135,235	427	521,420	564	613,815
Menos de 300.00	-	-	-	-	-	-
300.00 - 399.99	-	-	-	-	-	-
400.00 - 499.99	-	-	-	-	-	-
500.00 - 599.99	1	567	1	567	-	-
600.00 - 699.99	197	119,346	66	40,021	131	79,325
700.00 - 799.99	51	36,178	17	12,025	34	24,153
800.00 - 899.99	177	142,562	90	72,200	87	70,362
900.00 - 999.99	28	25,525	8	7,375	20	18,150
1,000.00 - 1,499.99	360	383,807	150	156,912	210	226,895
1,500.00 - 1,999.99	56	87,400	29	44,400	27	43,000
2,000.00 - 2,999.99	88	195,143	46	99,067	42	96,077
3,000.00 y más	33	144,707	20	88,853	13	55,854

Cuadro 6. EMPLEADOS DEL GOBIERNO CENTRAL EN LA REPÚBLICA, POR MONTO DE SUELDOS Y SEXO, SEGÚN MINISTERIO Y SUELDO MENSUAL: AGOSTO 2024

Ministerio y sueldo mensual (En balboas)	Empleados del Gobierno central					
	Total		Hombres		Mujeres	
	Número	Monto de sueldos mensual (En balboas)	Número	Monto de sueldos mensual (En balboas)	Número	Monto de sueldos mensual (En balboas)
Ministerio de Vivienda y Ordenamiento Territorial	619	662,882	306	342,205	313	320,677
Menos de 300.00	-	-	-	-	-	-
300.00 - 399.99	-	-	-	-	-	-
400.00 - 499.99	1	460	1	460	-	-
500.00 - 599.99	-	-	-	-	-	-
600.00 - 699.99	294	177,109	148	89,081	146	88,028
700.00 - 799.99	51	36,550	26	18,580	25	17,970
800.00 - 899.99	65	52,625	37	30,115	28	22,510
900.00 - 999.99	26	23,910	14	12,920	12	10,990
1,000.00 - 1,499.99	84	94,987	33	35,607	51	59,380
1,500.00 - 1,999.99	41	66,580	20	31,495	21	35,085
2,000.00 - 2,999.99	31	70,937	11	23,500	20	47,437
3,000.00 y más	26	139,724	16	100,447	10	39,276
Ministerio de Ambiente	1,699	2,781,840	977	1,566,605	722	1,215,236
Menos de 300.00	-	-	-	-	-	-
300.00 - 399.99	-	-	-	-	-	-
400.00 - 499.99	-	-	-	-	-	-
500.00 - 599.99	-	-	-	-	-	-
600.00 - 699.99	22	13,805	18	11,405	4	2,400
700.00 - 799.99	420	294,717	250	175,329	170	119,388
800.00 - 899.99	158	128,296	108	87,658	50	40,638
900.00 - 999.99	63	57,887	34	31,556	29	26,331
1,000.00 - 1,499.99	342	398,450	166	195,279	176	203,171
1,500.00 - 1,999.99	170	278,276	97	159,559	73	118,717
2,000.00 - 2,999.99	331	785,299	191	451,635	140	333,664
3,000.00 y más	193	825,110	113	454,184	80	370,926
Ministerio de la Mujer	159	233,807	29	32,985	130	200,822
Menos de 300.00	-	-	-	-	-	-
300.00 - 399.99	-	-	-	-	-	-
400.00 - 499.99	-	-	-	-	-	-
500.00 - 599.99	-	-	-	-	-	-
600.00 - 699.99	11	6,600	1	600	10	6,000
700.00 - 799.99	29	20,300	9	6,300	20	14,000
800.00 - 899.99	5	4,000	1	800	4	3,200
900.00 - 999.99	-	-	-	-	-	-
1,000.00 - 1,499.99	72	87,012	13	14,585	59	72,427
1,500.00 - 1,999.99	20	34,728	3	4,900	17	29,828
2,000.00 - 2,999.99	12	29,244	1	2,800	11	26,444
3,000.00 y más	10	51,923	1	3,000	9	48,923

Cuadro 6. EMPLEADOS DEL GOBIERNO CENTRAL EN LA REPÚBLICA, POR MONTO DE SUELDOS Y SEXO, SEGÚN MINISTERIO Y SUELDO MENSUAL: AGOSTO 2024

Ministerio y sueldo mensual (En balboas)	Empleados del Gobierno central					
	Total		Hombres		Mujeres	
	Número	Monto de sueldos mensual (En balboas)	Número	Monto de sueldos mensual (En balboas)	Número	Monto de sueldos mensual (En balboas)
Ministerio de Cultura	769	854,425	334	371,050	435	483,376
Menos de 300.00	-	-	-	-	-	-
300.00 - 399.99	-	-	-	-	-	-
400.00 - 499.99	-	-	-	-	-	-
500.00 - 599.99	2	1,123	-	-	2	1,123
600.00 - 699.99	316	194,428	132	81,925	184	112,503
700.00 - 799.99	56	40,125	29	20,775	27	19,350
800.00 - 899.99	90	72,460	34	27,450	56	45,010
900.00 - 999.99	21	19,225	7	6,375	14	12,850
1,000.00 - 1,499.99	134	154,965	64	75,520	70	79,445
1,500.00 - 1,999.99	76	125,133	38	61,158	38	63,975
2,000.00 - 2,999.99	41	97,130	18	43,693	23	53,437
3,000.00 y más	33	149,837	12	54,153	21	95,683
Procuraduría General de la Nación	7,297	12,516,921	3,205	5,128,313	4,092	7,388,608
Menos de 300.00	-	-	-	-	-	-
300.00 - 399.99	-	-	-	-	-	-
400.00 - 499.99	-	-	-	-	-	-
500.00 - 599.99	-	-	-	-	-	-
600.00 - 699.99	-	-	-	-	-	-
700.00 - 799.99	293	215,476	151	109,937	142	105,539
800.00 - 899.99	435	366,682	297	251,161	138	115,521
900.00 - 999.99	1,041	976,060	423	398,706	618	577,354
1,000.00 - 1,499.99	2,589	3,090,150	1,221	1,423,961	1,368	1,666,188
1,500.00 - 1,999.99	841	1,422,477	338	575,400	503	847,077
2,000.00 - 2,999.99	1,379	3,625,375	502	1,295,274	877	2,330,101
3,000.00 y más	719	2,820,702	273	1,073,875	446	1,746,828
Procuraduría de la Administración	256	467,134	104	188,806	152	278,328
Menos de 300.00	-	-	-	-	-	-
300.00 - 399.99	-	-	-	-	-	-
400.00 - 499.99	-	-	-	-	-	-
500.00 - 599.99	-	-	-	-	-	-
600.00 - 699.99	-	-	-	-	-	-
700.00 - 799.99	3	2,328	1	750	2	1,578
800.00 - 899.99	20	16,683	14	11,739	6	4,944
900.00 - 999.99	32	30,366	12	11,369	20	18,997
1,000.00 - 1,499.99	82	100,757	27	31,873	55	68,884
1,500.00 - 1,999.99	30	50,945	14	23,324	16	27,621
2,000.00 - 2,999.99	42	100,356	16	39,180	26	61,176
3,000.00 y más	47	165,699	20	70,571	27	95,128

Cuadro 6. EMPLEADOS DEL GOBIERNO CENTRAL EN LA REPÚBLICA, POR MONTO DE SUELDOS Y SEXO, SEGÚN MINISTERIO Y SUELDO MENSUAL: AGOSTO 2024

Ministerio y sueldo mensual (En balboas)	Empleados del Gobierno central					
	Total		Hombres		Mujeres	
	Número	Monto de sueldos mensual (En balboas)	Número	Monto de sueldos mensual (En balboas)	Número	Monto de sueldos mensual (En balboas)
Órgano Judicial	6,564	12,612,919	2,592	4,628,692	3,972	7,984,227
Menos de 300.00	-	-	-	-	-	-
300.00 - 399.99	-	-	-	-	-	-
400.00 - 499.99	-	-	-	-	-	-
500.00 - 599.99	-	-	-	-	-	-
600.00 - 699.99	-	-	-	-	-	-
700.00 - 799.99	170	127,048	83	61,349	87	65,699
800.00 - 899.99	328	276,061	171	143,218	157	132,843
900.00 - 999.99	410	390,320	223	211,769	187	178,550
1,000.00 - 1,499.99	2,728	3,300,752	1,143	1,347,189	1,585	1,953,563
1,500.00 - 1,999.99	859	1,444,694	295	494,038	564	950,656
2,000.00 - 2,999.99	771	1,808,810	229	532,689	542	1,276,121
3,000.00 y más	1,298	5,265,235	448	1,838,440	850	3,426,795
Representantes de corregimientos	954	2,119,690	727	1,696,690	227	423,000
Menos de 300.00	-	-	-	-	-	-
300.00 - 399.99	-	-	-	-	-	-
400.00 - 499.99	-	-	-	-	-	-
500.00 - 599.99	-	-	-	-	-	-
600.00 - 699.99	-	-	-	-	-	-
700.00 - 799.99	-	-	-	-	-	-
800.00 - 899.99	-	-	-	-	-	-
900.00 - 999.99	229	206,100	153	137,700	76	68,400
1,000.00 - 1,499.99	-	-	-	-	-	-
1,500.00 - 1,999.99	1	1,590	1	1,590	-	-
2,000.00 - 2,999.99	579	1,199,800	440	904,400	139	295,400
3,000.00 y más	145	712,200	133	653,000	12	59,200
Tribunal Electoral	3,307	3,962,026	1,316	1,616,591	1,991	2,345,436
Menos de 300.00	-	-	-	-	-	-
300.00 - 399.99	-	-	-	-	-	-
400.00 - 499.99	-	-	-	-	-	-
500.00 - 599.99	-	-	-	-	-	-
600.00 - 699.99	-	-	-	-	-	-
700.00 - 799.99	5	3,590	3	2,170	2	1,420
800.00 - 899.99	8	6,450	3	2,400	5	4,050
900.00 - 999.99	2,200	1,987,235	849	766,936	1,351	1,220,299
1,000.00 - 1,499.99	503	577,473	204	235,024	299	342,449
1,500.00 - 1,999.99	271	435,389	119	190,273	152	245,116
2,000.00 - 2,999.99	202	467,685	86	201,310	116	266,375
3,000.00 y más	118	484,205	52	218,478	66	265,727

Cuadro 6. EMPLEADOS DEL GOBIERNO CENTRAL EN LA REPÚBLICA, POR MONTO DE SUELDOS Y SEXO, SEGÚN MINISTERIO Y SUELDO MENSUAL: AGOSTO 2024

Ministerio y sueldo mensual (En balboas)	Empleados del Gobierno central					
	Total		Hombres		Mujeres	
	Número	Monto de sueldos mensual (En balboas)	Número	Monto de sueldos mensual (En balboas)	Número	Monto de sueldos mensual (En balboas)
Tribunal de Cuentas	118	230,313	58	112,714	60	117,599
Menos de 300.00	-	-	-	-	-	-
300.00 - 399.99	-	-	-	-	-	-
400.00 - 499.99	-	-	-	-	-	-
500.00 - 599.99	-	-	-	-	-	-
600.00 - 699.99	-	-	-	-	-	-
700.00 - 799.99	-	-	-	-	-	-
800.00 - 899.99	1	800	1	800	-	-
900.00 - 999.99	-	-	-	-	-	-
1,000.00 - 1,499.99	48	60,167	27	33,782	21	26,385
1,500.00 - 1,999.99	22	37,941	11	19,028	11	18,913
2,000.00 - 2,999.99	32	74,070	12	28,019	20	46,051
3,000.00 y más	15	57,335	7	31,085	8	26,250
Fiscalía General de Cuentas	151	260,907	84	139,433	67	121,473
Menos de 300.00	-	-	-	-	-	-
300.00 - 399.99	-	-	-	-	-	-
400.00 - 499.99	-	-	-	-	-	-
500.00 - 599.99	-	-	-	-	-	-
600.00 - 699.99	-	-	-	-	-	-
700.00 - 799.99	10	7,250	4	3,000	6	4,250
800.00 - 899.99	23	18,700	21	17,050	2	1,650
900.00 - 999.99	5	4,550	3	2,700	2	1,850
1,000.00 - 1,499.99	30	32,883	16	17,483	14	15,400
1,500.00 - 1,999.99	28	44,600	12	19,200	16	25,400
2,000.00 - 2,999.99	37	86,340	18	42,700	19	43,640
3,000.00 y más	18	66,583	10	37,300	8	29,283
Fiscalía General Electoral	421	603,650	207	298,053	214	305,597
Menos de 300.00	-	-	-	-	-	-
300.00 - 399.99	-	-	-	-	-	-
400.00 - 499.99	-	-	-	-	-	-
500.00 - 599.99	-	-	-	-	-	-
600.00 - 699.99	-	-	-	-	-	-
700.00 - 799.99	25	18,130	8	5,650	17	12,480
800.00 - 899.99	42	33,700	27	21,640	15	12,060
900.00 - 999.99	56	50,630	42	38,030	14	12,600
1,000.00 - 1,499.99	143	163,240	53	60,433	90	102,807
1,500.00 - 1,999.99	79	121,900	40	62,400	39	59,500
2,000.00 - 2,999.99	40	91,400	19	43,150	21	48,250
3,000.00 y más	36	124,650	18	66,750	18	57,900

Cuadro 6. EMPLEADOS DEL GOBIERNO CENTRAL EN LA REPÚBLICA, POR MONTO DE SUELDOS Y SEXO, SEGÚN MINISTERIO Y SUELDO MENSUAL: AGOSTO 2024

Ministerio y sueldo mensual (En balboas)	Empleados del Gobierno central					
	Total		Hombres		Mujeres	
	Número	Monto de sueldos mensual (En balboas)	Número	Monto de sueldos mensual (En balboas)	Número	Monto de sueldos mensual (En balboas)
Defensoría del Pueblo	245	330,744	106	137,125	139	193,619
Menos de 300.00	-	-	-	-	-	-
300.00 - 399.99	-	-	-	-	-	-
400.00 - 499.99	-	-	-	-	-	-
500.00 - 599.99	-	-	-	-	-	-
600.00 - 699.99	1	650	1	650	-	-
700.00 - 799.99	11	8,250	7	5,250	4	3,000
800.00 - 899.99	42	35,253	27	22,928	15	12,325
900.00 - 999.99	14	12,943	7	6,543	7	6,400
1,000.00 - 1,499.99	118	142,848	43	52,124	75	90,724
1,500.00 - 1,999.99	28	45,060	8	12,890	20	32,170
2,000.00 - 2,999.99	18	41,240	8	19,240	10	22,000
3,000.00 y más	13	44,500	5	17,500	8	27,000
Tribunal Administrativo Tributario	86	140,110	37	58,780	49	81,330
Menos de 300.00	-	-	-	-	-	-
300.00 - 399.99	-	-	-	-	-	-
400.00 - 499.99	-	-	-	-	-	-
500.00 - 599.99	-	-	-	-	-	-
600.00 - 699.99	-	-	-	-	-	-
700.00 - 799.99	5	3,700	3	2,200	2	1,500
800.00 - 899.99	14	11,370	9	7,370	5	4,000
900.00 - 999.99	-	-	-	-	-	-
1,000.00 - 1,499.99	27	30,940	8	8,860	19	22,080
1,500.00 - 1,999.99	9	14,900	6	10,100	3	4,800
2,000.00 - 2,999.99	27	63,950	8	19,000	19	44,950
3,000.00 y más	4	15,250	3	11,250	1	4,000
Tribunal Administrativo de la Función Pública	48	103,664	21	41,350	27	62,314
Menos de 300.00	-	-	-	-	-	-
300.00 - 399.99	-	-	-	-	-	-
400.00 - 499.99	-	-	-	-	-	-
500.00 - 599.99	-	-	-	-	-	-
600.00 - 699.99	-	-	-	-	-	-
700.00 - 799.99	-	-	-	-	-	-
800.00 - 899.99	-	-	-	-	-	-
900.00 - 999.99	9	8,106	5	4,500	4	3,606
1,000.00 - 1,499.99	4	4,358	2	2,100	2	2,258
1,500.00 - 1,999.99	7	10,500	2	3,000	5	7,500
2,000.00 - 2,999.99	15	34,550	8	17,750	7	16,800
3,000.00 y más	13	46,150	4	14,000	9	32,150

NOTA: Se incluye en el Gobierno central solo a los empleados que pertenecen a las planillas de personal permanente (planilla 001), transitorio (002) y contingente (003).

- Cantidad nula o cero.

Cuadro 7. EMPLEADOS Y MONTO DE SUELDOS DE LAS INSTITUCIONES DESCENTRALIZADAS EN LA REPÚBLICA, POR OCUPACIÓN, SEGÚN SEXO Y SUELDO MENSUAL: AGOSTO 2024

Línea núm.	Sexo y sueldo mensual (En balboas)	Empleados			
		Total	Ocupación		
			Directores y gerentes de los sectores público, privado y de organizaciones de interés social	Profesionales, científicos e intelectuales	Técnicos y profesionales de nivel medio
			Empleados		
1	TOTAL	40,488	3,741	17,421	6,344
2	Menos de 300.00	138	1	137	-
3	300.00 - 399.99	232	-	116	1
4	400.00 - 499.99	136	3	120	4
5	500.00 - 599.99	279	-	264	14
6	600.00 - 699.99	3,095	104	368	424
7	700.00 - 799.99	2,812	42	553	256
8	800.00 - 899.99	3,780	91	508	623
9	900.00 - 999.99	4,114	295	732	1,059
10	1,000.00 - 1,499.99	10,950	958	4,159	2,247
11	1,500.00 - 1,999.99	5,153	705	3,057	984
12	2,000.00 y más	9,799	1,542	7,407	732
13	Hombres	18,111	2,004	6,882	2,628
14	Menos de 300.00	56	-	56	-
15	300.00 - 399.99	120	-	62	-
16	400.00 - 499.99	76	2	64	4
17	500.00 - 599.99	153	-	140	13
18	600.00 - 699.99	1,561	41	205	251
19	700.00 - 799.99	1,343	17	261	137
20	800.00 - 899.99	1,843	38	249	238
21	900.00 - 999.99	1,979	144	304	550
22	1,000.00 - 1,499.99	5,158	713	1,563	843
23	1,500.00 - 1,999.99	1,941	351	1,118	319
24	2,000.00 y más	3,881	698	2,860	273
25	Mujeres	22,377	1,737	10,539	3,716
26	Menos de 300.00	82	1	81	-
27	300.00 - 399.99	112	-	54	1
28	400.00 - 499.99	60	1	56	-
29	500.00 - 599.99	126	-	124	1
30	600.00 - 699.99	1,534	63	163	173
31	700.00 - 799.99	1,469	25	292	119
32	800.00 - 899.99	1,937	53	259	385
33	900.00 - 999.99	2,135	151	428	509
34	1,000.00 - 1,499.99	5,792	245	2,596	1,404
35	1,500.00 - 1,999.99	3,212	354	1,939	665
36	2,000.00 y más	5,918	844	4,547	459

Cuadro 7. EMPLEADOS Y MONTO DE SUELDOS DE LAS INSTITUCIONES DESCENTRALIZADAS EN LA REPÚBLICA, POR OCUPACIÓN, SEGÚN SEXO Y SUELDO MENSUAL: AGOSTO 2024

Empleados							Línea núm.
Ocupación							
Empleados de oficina	Trabajadores de los servicios y vendedores de comercios y mercados	Agricultores y trabajadores agropecuarios, forestales, de la pesca y caza	Artesanos y trabajadores de la minería, la construcción, la industria manufacturera, la mecánica y ocupaciones afines	Operadores de instalaciones fijas y máquinas; ensambladores, conductores y operadores de maquinarias móviles	Trabajadores no calificados de los servicios, la minería, construcción, industria manufacturera, transporte y otras ocupaciones elementales		
Empleados							
5,761	2,340	-	677	911	3,293	1	
-	-	-	-	-	-	2	
113	-	-	-	1	1	3	
8	-	-	-	-	1	4	
1	-	-	-	-	-	5	
893	363	-	67	130	746	6	
704	124	-	50	106	977	7	
1,094	527	-	150	179	608	8	
796	443	-	129	143	517	9	
1,756	841	-	267	320	402	10	
313	27	-	11	23	33	11	
83	15	-	3	9	8	12	
1,499	1,870	-	579	869	1,780	13	
-	-	-	-	-	-	14	
56	-	-	-	1	1	15	
6	-	-	-	-	-	16	
-	-	-	-	-	-	17	
218	271	-	51	124	400	18	
187	93	-	45	99	504	19	
260	415	-	111	173	359	20	
168	314	-	115	134	250	21	
497	748	-	245	306	243	22	
82	18	-	10	23	20	23	
25	11	-	2	9	3	24	
4,262	470	-	98	42	1,513	25	
-	-	-	-	-	-	26	
57	-	-	-	-	-	27	
2	-	-	-	-	1	28	
1	-	-	-	-	-	29	
675	92	-	16	6	346	30	
517	31	-	5	7	473	31	
834	112	-	39	6	249	32	
628	129	-	14	9	267	33	
1,259	93	-	22	14	159	34	
231	9	-	1	-	13	35	
58	4	-	1	-	5	36	

Cuadro 7. EMPLEADOS Y MONTO DE SUELDOS DE LAS INSTITUCIONES DESCENTRALIZADAS EN LA REPÚBLICA, POR OCUPACIÓN, SEGÚN SEXO Y SUELDO MENSUAL: AGOSTO 2024

Línea núm.	Sexo y sueldo mensual (En balboas)	Empleados			
		Total	Ocupación		
			Directores y gerentes de los sectores público, privado y de organizaciones de interés social	Profesionales, científicos e intelectuales	Técnicos y profesionales de nivel medio
		Monto de sueldos (en balboas)			
37	TOTAL	67,579,052	7,551,887	39,900,631	8,159,204
38	Menos de 300.00	30,926	250	30,676	-
39	300.00 - 399.99	82,420	-	41,742	365
40	400.00 - 499.99	60,253	1,308	53,572	1,650
41	500.00 - 599.99	153,219	-	145,306	7,330
42	600.00 - 699.99	1,907,147	62,945	231,726	259,156
43	700.00 - 799.99	2,082,275	30,693	419,086	184,800
44	800.00 - 899.99	3,148,387	74,132	427,670	521,096
45	900.00 - 999.99	3,872,838	278,982	690,077	998,126
46	1,000.00 - 1,499.99	13,243,618	1,186,504	5,223,551	2,691,335
47	1,500.00 - 1,999.99	8,720,561	1,204,207	5,199,730	1,652,705
48	2,000.00 y más	34,277,409	4,712,867	27,437,495	1,842,641
49	Hombres	29,621,406	3,863,720	16,457,411	3,193,922
50	Menos de 300.00	12,759	-	12,759	-
51	300.00 - 399.99	42,538	-	22,193	-
52	400.00 - 499.99	33,458	908	28,500	1,650
53	500.00 - 599.99	83,645	-	76,897	6,748
54	600.00 - 699.99	958,929	24,915	128,415	152,956
55	700.00 - 799.99	994,979	12,590	198,359	98,608
56	800.00 - 899.99	1,533,385	31,143	210,415	195,324
57	900.00 - 999.99	1,866,173	136,523	287,186	518,047
58	1,000.00 - 1,499.99	6,167,936	888,223	1,935,428	992,564
59	1,500.00 - 1,999.99	3,255,984	600,607	1,873,824	531,340
60	2,000.00 y más	14,671,619	2,168,812	11,683,436	696,685
61	Mujeres	37,957,646	3,688,167	23,443,220	4,965,283
62	Menos de 300.00	18,168	250	17,918	-
63	300.00 - 399.99	39,882	-	19,549	365
64	400.00 - 499.99	26,795	400	25,072	-
65	500.00 - 599.99	69,574	-	68,408	582
66	600.00 - 699.99	948,218	38,030	103,310	106,200
67	700.00 - 799.99	1,087,296	18,103	220,727	86,192
68	800.00 - 899.99	1,615,001	42,990	217,256	325,772
69	900.00 - 999.99	2,006,665	142,459	402,892	480,079
70	1,000.00 - 1,499.99	7,075,682	298,281	3,288,123	1,698,770
71	1,500.00 - 1,999.99	5,464,577	603,600	3,325,906	1,121,365
72	2,000.00 y más	19,605,789	2,544,054	15,754,059	1,145,957

- Cantidad nula o cero.

Cuadro 7. EMPLEADOS Y MONTO DE SUELDOS DE LAS INSTITUCIONES DESCENTRALIZADAS EN LA REPÚBLICA, POR OCUPACIÓN, SEGÚN SEXO Y SUELDO MENSUAL: AGOSTO 2024

Empleados						
Ocupación						
Empleados de oficina	Trabajadores de los servicios y vendedores de comercios y mercados	Agricultores y trabajadores agropecuarios, forestales, de la pesca y caza	Artesanos y trabajadores de la minería, la construcción, la industria manufacturera, la mecánica y ocupaciones afines	Operadores de instalaciones fijas y máquinas; ensambladores, conductores y operadores de maquinarias móviles	Trabajadores no calificados de los servicios, la minería, construcción, industria manufacturera, transporte y otras ocupaciones elementales	Línea núm.
Monto de sueldos (en balboas)						
5,526,536	2,214,135	-	656,021	865,140	2,705,499	37
-	-	-	-	-	-	38
39,568	-	-	-	375	370	39
3,245	-	-	-	-	478	40
584	-	-	-	-	-	41
550,351	222,011	-	40,831	79,127	461,000	42
516,106	90,645	-	36,531	77,562	726,851	43
903,934	440,539	-	123,579	146,198	511,238	44
746,544	418,709	-	123,364	133,758	483,277	45
2,054,782	955,901	-	307,482	372,375	451,687	46
512,051	44,653	-	17,896	36,087	53,232	47
199,369	41,677	-	6,338	19,657	17,365	48
1,445,665	1,794,392	-	568,539	827,004	1,470,753	49
-	-	-	-	-	-	50
19,600	-	-	-	375	370	51
2,400	-	-	-	-	-	52
-	-	-	-	-	-	53
133,205	166,010	-	31,066	75,527	246,834	54
137,572	68,298	-	32,878	72,394	374,280	55
213,824	347,504	-	91,299	141,174	302,703	56
157,072	296,571	-	110,123	125,461	235,191	57
585,535	854,251	-	282,882	356,328	272,724	58
135,799	29,680	-	16,276	36,087	32,373	59
60,657	32,080	-	4,015	19,657	6,278	60
4,080,870	419,743	-	87,482	38,136	1,234,746	61
-	-	-	-	-	-	62
19,968	-	-	-	-	-	63
845	-	-	-	-	478	64
584	-	-	-	-	-	65
417,146	56,001	-	9,765	3,600	214,166	66
378,534	22,347	-	3,653	5,168	352,571	67
690,111	93,035	-	32,279	5,024	208,535	68
589,472	122,138	-	13,242	8,297	248,086	69
1,469,247	101,651	-	24,600	16,047	178,963	70
376,252	14,974	-	1,620	-	20,860	71
138,712	9,597	-	2,323	-	11,087	72

Cuadro 8. EMPLEADOS Y MONTO DE SUELDOS DE LA SEGURIDAD SOCIAL EN LA REPÚBLICA, POR OCUPACIÓN, SEGÚN SEXO Y SUELDO MENSUAL: AGOSTO 2024

Lí- nea núm.	Sexo y sueldo mensual (En balboas)	Empleados			
		Total	Ocupación		
			Directores y gerentes de los sectores público, privado y de organizaciones de interés social	Profesionales, científicos e intelectuales	Técnicos y profesionales de nivel medio
			Empleados		
1	TOTAL	34,947	1,408	14,338	8,961
2	Menos de 300.00	-	-	-	-
3	300.00 - 399.99	5	-	-	-
4	400.00 - 499.99	6	-	-	-
5	500.00 - 599.99	10	1	-	3
6	600.00 - 699.99	779	1	5	13
7	700.00 - 799.99	1,334	1	3	73
8	800.00 - 899.99	2,229	3	22	620
9	900.00 - 999.99	1,871	33	147	422
10	1,000.00 - 1,499.99	11,176	330	2,304	4,296
11	1,500.00 - 1,999.99	7,645	492	4,035	2,133
12	2,000.00 y más	9,892	547	7,822	1,401
13	Hombres	12,196	579	4,669	2,135
14	Menos de 300.00	-	-	-	-
15	300.00 - 399.99	3	-	-	-
16	400.00 - 499.99	5	-	-	-
17	500.00 - 599.99	3	1	-	1
18	600.00 - 699.99	320	-	4	3
19	700.00 - 799.99	640	1	2	23
20	800.00 - 899.99	821	3	6	94
21	900.00 - 999.99	714	9	40	102
22	1,000.00 - 1,499.99	3,508	133	537	856
23	1,500.00 - 1,999.99	2,338	235	1,025	540
24	2,000.00 y más	3,844	197	3,055	516
25	Mujeres	22,751	829	9,669	6,826
26	Menos de 300.00	-	-	-	-
27	300.00 - 399.99	2	-	-	-
28	400.00 - 499.99	1	-	-	-
29	500.00 - 599.99	7	-	-	2
30	600.00 - 699.99	459	1	1	10
31	700.00 - 799.99	694	-	1	50
32	800.00 - 899.99	1,408	-	16	526
33	900.00 - 999.99	1,157	24	107	320
34	1,000.00 - 1,499.99	7,668	197	1,767	3,440
35	1,500.00 - 1,999.99	5,307	257	3,010	1,593
36	2,000.00 y más	6,048	350	4,767	885

Cuadro 8. EMPLEADOS Y MONTO DE SUELDOS DE LA SEGURIDAD SOCIAL EN LA REPÚBLICA, POR OCUPACIÓN, SEGÚN SEXO Y SUELDO MENSUAL: AGOSTO 2024

Empleados							Lí- nea núm.
Ocupación							
Empleados de oficina	Trabajadores de los servicios y vendedores de comercios y mercados	Agricultores y trabajadores agropecuarios, forestales, de la pesca y caza	Artesanos y trabajadores de la minería, la construcción, la industria manufacturera, la mecánica y ocupaciones afines	Operadores de instalaciones fijas y máquinas; ensambladores, conductores y operadores de maquinarias móviles	Trabajadores no calificados de los servicios, la minería, construcción, industria manufacturera, transporte y otras ocupaciones elementales		
			Empleados				
5,110	1,407	-	539	929	2,255	1	
-	-	-	-	-	-	2	
1	1	-	-	-	3	3	
3	1	-	1	1	-	4	
4	1	-	-	-	1	5	
352	71	-	12	10	315	6	
471	219	-	9	95	463	7	
597	238	-	43	184	522	8	
762	174	-	39	93	201	9	
2,313	619	-	246	383	685	10	
553	83	-	146	138	65	11	
54	-	-	43	25	-	12	
1,177	1,163	-	501	902	1,070	13	
-	-	-	-	-	-	14	
-	1	-	-	-	2	15	
2	1	-	1	1	-	16	
1	-	-	-	-	-	17	
60	67	-	12	10	164	18	
127	187	-	7	90	203	19	
156	164	-	35	173	190	20	
190	154	-	36	92	91	21	
478	518	-	228	376	382	22	
153	71	-	141	135	38	23	
10	-	-	41	25	-	24	
3,933	244	-	38	27	1,185	25	
-	-	-	-	-	-	26	
1	-	-	-	-	1	27	
1	-	-	-	-	-	28	
3	1	-	-	-	1	29	
292	4	-	-	-	151	30	
344	32	-	2	5	260	31	
441	74	-	8	11	332	32	
572	20	-	3	1	110	33	
1,835	101	-	18	7	303	34	
400	12	-	5	3	27	35	
44	-	-	2	-	-	36	

Cuadro 8. EMPLEADOS Y MONTO DE SUELDOS DE LA SEGURIDAD SOCIAL EN LA REPÚBLICA, POR OCUPACIÓN, SEGÚN SEXO Y SUELDO MENSUAL: AGOSTO 2024

Lí- nea núm.	Sexo y sueldo mensual (En balboas)	Empleados			
		Total	Ocupación		
			Directores y gerentes de los sectores público, privado y de organizaciones de interés social	Profesionales, científicos e intelectuales	Técnicos y profesionales de nivel medio
Monto de sueldos (en balboas)					
37	TOTAL	63,869,512	2,766,620	36,537,931	13,346,364
38	Menos de 300.00	-	-	-	-
39	300.00 - 399.99	1,717	-	-	-
40	400.00 - 499.99	2,775	-	-	-
41	500.00 - 599.99	5,605	569	-	1,751
42	600.00 - 699.99	523,773	653	3,321	8,714
43	700.00 - 799.99	1,005,440	791	2,277	55,954
44	800.00 - 899.99	1,902,184	2,575	19,051	536,966
45	900.00 - 999.99	1,790,919	31,846	140,192	400,425
46	1,000.00 - 1,499.99	14,065,255	422,910	3,050,150	5,314,673
47	1,500.00 - 1,999.99	13,345,551	849,235	7,169,819	3,671,341
48	2,000.00 y más	31,226,293	1,458,041	26,153,121	3,356,539
49	Hombres	23,559,982	1,077,689	13,664,700	3,468,794
50	300.00 - 399.99	-	-	-	-
51	400.00 - 499.99	1,052	-	-	-
52	500.00 - 599.99	2,300	-	-	-
53	600.00 - 699.99	1,741	569	-	581
54	700.00 - 799.99	213,034	-	2,649	2,073
55	800.00 - 899.99	479,820	791	1,515	17,763
56	900.00 - 999.99	698,641	2,575	5,285	81,603
57	1,000.00 - 1,499.99	681,135	8,750	38,245	97,490
58	1,500.00 - 1,999.99	4,418,513	171,424	705,118	1,075,502
59	2,000.00 y más	4,047,425	403,344	1,807,921	933,267
60	2,000.00 y más	13,016,320	490,236	11,103,966	1,260,516
61	Mujeres	40,309,530	1,688,931	22,873,231	9,877,570
62	Menos de 300.00	-	-	-	-
63	300.00 - 399.99	665	-	-	-
64	400.00 - 499.99	474	-	-	-
65	500.00 - 599.99	3,863	-	-	1,170
66	600.00 - 699.99	310,739	653	672	6,641
67	700.00 - 799.99	525,620	-	762	38,191
68	800.00 - 899.99	1,203,543	-	13,766	455,363
69	900.00 - 999.99	1,109,784	23,096	101,947	302,935
70	1,000.00 - 1,499.99	9,646,743	251,486	2,345,032	4,239,171
71	1,500.00 - 1,999.99	9,298,126	445,891	5,361,897	2,738,075
72	2,000.00 y más	18,209,973	967,806	15,049,155	2,096,023

- Cantidad nula o cero.

**Cuadro 8. EMPLEADOS Y MONTO DE SUELDOS DE LA SEGURIDAD SOCIAL EN LA REPÚBLICA,
POR OCUPACIÓN, SEGÚN SEXO Y SUELDO MENSUAL: AGOSTO 2024**

Empleados							Lí- nea núm.
Ocupación							
Empleados de oficina	Trabajadores de los servicios y vendedores de comercios y mercados	Agricultores y trabajadores agropecuarios, forestales, de la pesca y caza	Artesanos y trabajadores de la minería, la construcción, la industria manufacturera, la mecánica y ocupaciones afines	Operadores de instalaciones fijas y máquinas; ensambladores, conductores y operadores de maquinarias móviles	Trabajadores no calificados de los servicios, la minería, construcción, industria manufacturera, transporte y otras ocupaciones elementales		
Monto de sueldos (en balboas)							
5,785,386	1,480,528	-	736,445	1,098,180	2,118,058	37	
-	-	-	-	-	-	38	
320	359	-	-	-	1,038	39	
1,404	461	-	435	474	-	40	
2,187	510	-	-	-	588	41	
239,346	45,756	-	8,045	6,748	211,190	42	
361,273	161,401	-	6,856	72,544	344,343	43	
510,087	200,277	-	37,261	157,705	438,262	44	
735,796	164,778	-	37,014	88,798	192,070	45	
2,887,260	767,853	-	310,329	488,466	823,614	46	
933,381	139,132	-	243,794	231,895	106,953	47	
114,331	-	-	92,710	51,551	-	48	
1,330,619	1,226,904	-	689,914	1,070,633	1,030,730	49	
-	-	-	-	-	-	50	
-	359	-	-	-	693	51	
930	461	-	435	474	-	52	
592	-	-	-	-	-	53	
40,371	43,141	-	8,045	6,748	110,007	54	
96,257	137,806	-	5,318	68,734	151,636	55	
132,066	137,931	-	30,325	148,365	160,491	56	
182,046	145,619	-	34,121	87,852	87,012	57	
599,952	641,656	-	287,699	479,721	457,440	58	
256,822	119,930	-	235,500	227,189	63,452	59	
21,582	-	-	88,470	51,551	-	60	
4,454,768	253,624	-	46,531	27,547	1,087,328	61	
-	-	-	-	-	-	62	
320	-	-	-	-	345	63	
474	-	-	-	-	-	64	
1,595	510	-	-	-	588	65	
198,975	2,615	-	-	-	101,183	66	
265,016	23,595	-	1,538	3,810	192,707	67	
378,021	62,346	-	6,936	9,340	277,771	68	
553,750	19,159	-	2,893	946	105,058	69	
2,287,308	126,197	-	22,630	8,745	366,174	70	
676,559	19,202	-	8,294	4,706	43,502	71	
92,749	-	-	4,240	-	-	72	

Cuadro 9. EMPLEADOS Y MONTO DE SUELDOS DE LOS MUNICIPIOS EN LA REPÚBLICA, POR OCUPACIÓN, SEGÚN SEXO Y SUELDO MENSUAL: AGOSTO 2024

Lí- nea núm.	Sexo y sueldo mensual (En balboas)	Empleados			
		Total	Ocupación		
			Directores y gerentes de los sectores público, privado y de organizaciones de interés social	Profesionales, científicos e intelectuales	Técnicos y profesionales de nivel medio
			Empleados		
1	TOTAL	11,050	1,309	918	2,864
2	Menos de 300.00	45	-	1	5
3	300.00 - 399.99	155	5	4	32
4	400.00 - 499.99	161	8	3	24
5	500.00 - 599.99	879	24	22	176
6	600.00 - 699.99	3,444	136	67	698
7	700.00 - 799.99	1,209	92	58	448
8	800.00 - 899.99	2,668	154	188	869
9	900.00 - 999.99	536	195	51	122
10	1,000.00 - 1,499.99	1,082	291	250	335
11	1,500.00 - 1,999.99	433	132	144	129
12	2,000.00 y más	438	272	130	26
13	Hombres	5,704	715	386	1,426
14	Menos de 300.00	32	-	-	4
15	300.00 - 399.99	80	1	2	12
16	400.00 - 499.99	84	1	-	5
17	500.00 - 599.99	459	15	6	69
18	600.00 - 699.99	1,950	68	21	322
19	700.00 - 799.99	562	45	33	190
20	800.00 - 899.99	1,265	72	59	511
21	900.00 - 999.99	265	105	16	66
22	1,000.00 - 1,499.99	533	163	117	170
23	1,500.00 - 1,999.99	222	74	71	61
24	2,000.00 y más	252	171	61	16

**Cuadro 9. EMPLEADOS Y MONTO DE SUELDOS DE LOS MUNICIPIOS EN LA REPÚBLICA,
POR OCUPACIÓN, SEGÚN SEXO Y SUELDO MENSUAL: AGOSTO 2024**

Empleados							Lí- nea núm.
Ocupación							
Empleados de oficina	Trabajadores de los servicios y vendedores de comercios y mercados	Agricultores y trabajadores agropecuarios, forestales, de la pesca y caza	Artesanos y trabajadores de la minería, la construcción, la industria manufacturera, la mecánica y ocupaciones afines	Operadores de instalaciones fijas y máquinas; ensambladores, conductores y operadores de maquinarias móviles	Trabajadores no calificados de los servicios, la minería, construcción, industria manufacturera, transporte y otras ocupaciones elementales		
Empleados							
2,495	367	-	186	613	2,298	1	
3	3	-	-	3	30	2	
20	1	-	6	12	75	3	
20	18	-	3	9	76	4	
210	66	-	16	34	331	5	
926	170	-	77	259	1,111	6	
343	12	-	19	97	140	7	
706	78	-	36	142	495	8	
98	10	-	12	24	24	9	
142	7	-	14	28	15	10	
18	1	-	3	5	1	11	
9	1	-	-	-	-	12	
537	325	-	171	588	1,556	13	
-	3	-	-	3	22	14	
4	1	-	6	12	42	15	
2	18	-	3	9	46	16	
33	58	-	14	30	234	17	
226	161	-	73	255	824	18	
73	12	-	14	93	102	19	
135	62	-	32	135	259	20	
24	5	-	12	21	16	21	
29	4	-	14	26	10	22	
7	1	-	3	4	1	23	
4	-	-	-	-	-	24	

Cuadro 9. EMPLEADOS Y MONTO DE SUELDOS DE LOS MUNICIPIOS EN LA REPÚBLICA, POR OCUPACIÓN, SEGÚN SEXO Y SUELDO MENSUAL: AGOSTO 2024

Lí- nea núm.	Sexo y sueldo mensual (En balboas)	Empleados			
		Total	Ocupación		
			Directores y gerentes de los sectores público, privado y de organizaciones de interés social	Profesionales, científicos e intelectuales	Técnicos y profesionales de nivel medio
25	Mujeres	5,346	594	532	1,438
26	Menos de 300.00	13	-	1	1
27	300.00 - 399.99	75	4	2	20
28	400.00 - 499.99	77	7	3	19
29	500.00 - 599.99	420	9	16	107
30	600.00 - 699.99	1,494	68	46	376
31	700.00 - 799.99	647	47	25	258
32	800.00 - 899.99	1,403	82	129	358
33	900.00 - 999.99	271	90	35	56
34	1,000.00 - 1,499.99	549	128	133	165
35	1,500.00 - 1,999.99	211	58	73	68
36	2,000.00 y más	186	101	69	10
			Monto de sueldos (en balboas)		
37	TOTAL	9,219,641	1,766,819	1,133,309	2,296,283
38	Menos de 300.00	9,433	-	250	970
39	300.00 - 399.99	48,384	1,597	1,350	10,363
40	400.00 - 499.99	65,687	3,320	1,267	9,825
41	500.00 - 599.99	450,489	12,485	11,165	90,670
42	600.00 - 699.99	2,099,866	83,340	40,985	426,222
43	700.00 - 799.99	861,162	65,775	41,615	318,915
44	800.00 - 899.99	2,143,507	124,943	151,311	697,801
45	900.00 - 999.99	486,436	176,537	46,390	110,876
46	1,000.00 - 1,499.99	1,205,843	322,149	292,030	370,135
47	1,500.00 - 1,999.99	693,347	210,320	237,871	201,006
48	2,000.00 y más	1,155,490	766,354	309,077	59,500

**Cuadro 9. EMPLEADOS Y MONTO DE SUELDOS DE LOS MUNICIPIOS EN LA REPÚBLICA,
POR OCUPACIÓN, SEGÚN SEXO Y SUELDO MENSUAL: AGOSTO 2024**

Empleados							Lí- nea núm.
Ocupación							
Empleados de oficina	Trabajadores de los servicios y vendedores de comercios y mercados	Agricultores y trabajadores agropecuarios, forestales, de la pesca y caza	Artesanos y trabajadores de la minería, la construcción, la industria manufacturera, la mecánica y ocupaciones afines	Operadores de instalaciones fijas y máquinas; ensambladores, conductores y operadores de maquinarias móviles	Trabajadores no calificados de los servicios, la minería, construcción, industria manufacturera, transporte y otras ocupaciones elementales		
1,958	42	-	15	25	742	25	
3	-	-	-	-	8	26	
16	-	-	-	-	33	27	
18	-	-	-	-	30	28	
177	8	-	2	4	97	29	
700	9	-	4	4	287	30	
270	-	-	5	4	38	31	
571	16	-	4	7	236	32	
74	5	-	-	3	8	33	
113	3	-	-	2	5	34	
11	-	-	-	1	-	35	
5	1	-	-	-	-	36	
Monto de sueldos (en balboas)							
1,790,196	235,470	-	130,780	426,448	1,440,336	37	
650	510	-	-	475	6,578	38	
6,225	300	-	1,875	3,775	22,900	39	
8,150	7,200	-	1,200	3,750	30,975	40	
106,828	33,350	-	8,280	17,605	170,106	41	
566,017	102,805	-	46,990	158,645	674,862	42	
244,152	8,705	-	13,620	69,268	99,112	43	
567,262	62,550	-	29,015	114,225	396,400	44	
89,074	9,050	-	10,850	21,855	21,804	45	
154,429	7,300	-	14,450	29,250	16,100	46	
28,850	1,700	-	4,500	7,600	1,500	47	
18,560	2,000	-	-	-	-	48	

Cuadro 9. EMPLEADOS Y MONTO DE SUELDOS DE LOS MUNICIPIOS EN LA REPÚBLICA, POR OCUPACIÓN, SEGÚN SEXO Y SUELDO MENSUAL: AGOSTO 2024

Lí- nea núm.	Sexo y sueldo mensual (En balboas)	Empleados			
		Total	Ocupación		
			Directores y gerentes de los sectores público, privado y de organizaciones de interés social	Profesionales, científicos e intelectuales	Técnicos y profesionales de nivel medio
49	Hombres	4,762,550	1,017,880	494,544	1,163,148
50	Menos de 300.00	6,758	-	-	870
51	300.00 - 399.99	24,975	350	650	3,925
52	400.00 - 499.99	34,070	400	-	2,095
53	500.00 - 599.99	236,164	7,825	3,050	35,705
54	600.00 - 699.99	1,188,287	41,470	12,750	196,427
55	700.00 - 799.99	399,694	32,120	23,665	134,645
56	800.00 - 899.99	1,015,845	58,330	47,500	409,690
57	900.00 - 999.99	240,098	95,007	14,475	59,842
58	1,000.00 - 1,499.99	594,007	178,839	138,510	188,278
59	1,500.00 - 1,999.99	353,093	117,805	114,867	94,971
60	2,000.00 y más	669,561	485,734	139,077	36,700
61	Mujeres	4,457,091	748,940	638,765	1,133,135
62	Menos de 300.00	2,675	-	250	100
63	300.00 - 399.99	23,409	1,247	700	6,438
64	400.00 - 499.99	31,617	2,920	1,267	7,730
65	500.00 - 599.99	214,325	4,660	8,115	54,965
66	600.00 - 699.99	911,579	41,870	28,235	229,795
67	700.00 - 799.99	461,468	33,655	17,950	184,270
68	800.00 - 899.99	1,127,662	66,613	103,811	288,111
69	900.00 - 999.99	246,338	81,530	31,915	51,034
70	1,000.00 - 1,499.99	611,836	143,310	153,520	181,857
71	1,500.00 - 1,999.99	340,254	92,515	123,004	106,035
72	2,000.00 y más	485,930	280,620	170,000	22,800

- Cantidad nula o cero.

**Cuadro 9. EMPLEADOS Y MONTO DE SUELDOS DE LOS MUNICIPIOS EN LA REPÚBLICA,
POR OCUPACIÓN, SEGÚN SEXO Y SUELDO MENSUAL: AGOSTO 2024**

Empleados						
Ocupación						
Empleados de oficina	Trabajadores de los servicios y vendedores de comercios y mercados	Agricultores y trabajadores agropecuarios, forestales, de la pesca y caza	Artesanos y trabajadores de la minería, la construcción, la industria manufacturera, la mecánica y ocupaciones afines	Operadores de instalaciones fijas y máquinas; ensambladores, conductores y operadores de maquinarias móviles	Trabajadores no calificados de los servicios, la minería, construcción, industria manufacturera, transporte y otras ocupaciones elementales	Línea núm.
391,522	203,620	-	120,360	407,053	964,425	49
-	510	-	-	475	4,903	50
1,225	300	-	1,875	3,775	12,875	51
850	7,200	-	1,200	3,750	18,575	52
17,078	29,350	-	7,205	15,605	120,346	53
138,130	97,405	-	44,540	156,195	501,370	54
52,024	8,705	-	10,000	66,423	72,112	55
108,760	49,700	-	25,740	108,625	207,500	56
21,725	4,550	-	10,850	19,105	14,544	57
32,030	4,200	-	14,450	27,000	10,700	58
11,650	1,700	-	4,500	6,100	1,500	59
8,050	-	-	-	-	-	60
1,398,675	31,850	-	10,420	19,395	475,912	61
650	-	-	-	-	1,675	62
5,000	-	-	-	-	10,025	63
7,300	-	-	-	-	12,400	64
89,750	4,000	-	1,075	2,000	49,760	65
427,887	5,400	-	2,450	2,450	173,492	66
192,128	-	-	3,620	2,845	27,000	67
458,502	12,850	-	3,275	5,600	188,900	68
67,349	4,500	-	-	2,750	7,260	69
122,399	3,100	-	-	2,250	5,400	70
17,200	-	-	-	1,500	-	71
10,510	2,000	-	-	-	-	72

Cuadro 10. EMPLEADOS Y MONTO DE SUELDOS DE LAS EMPRESAS PÚBLICAS NO FINANCIERAS EN LA REPÚBLICA, POR OCUPACIÓN, SEGÚN SEXO Y SUELDO MENSUAL: AGOSTO 2024

Lí- nea núm.	Sexo y sueldo mensual (En balboas)	Empleados			
		Total	Ocupación		
			Directores y gerentes de los sectores público, privado y de organizaciones de interés social	Profesionales, científicos e intelectuales	Técnicos y profesionales de nivel medio
			Empleados		
1	TOTAL	26,245	3,452	2,552	4,351
2	Menos de 300.00	15	-	-	-
3	300.00 - 399.99	17	-	-	-
4	400.00 - 499.99	199	-	-	-
5	500.00 - 599.99	11	2	-	-
6	600.00 - 699.99	1,165	26	21	147
7	700.00 - 799.99	1,174	19	29	233
8	800.00 - 899.99	3,532	111	70	500
9	900.00 - 999.99	4,188	153	68	206
10	1,000.00 - 1,499.99	4,608	646	578	1,362
11	1,500.00 - 1,999.99	2,436	434	381	316
12	2,000.00 y más	8,900	2,061	1,405	1,587
13	Hombres	18,623	2,500	1,382	2,696
14	Menos de 300.00	6	-	-	-
15	300.00 - 399.99	9	-	-	-
16	400.00 - 499.99	176	-	-	-
17	500.00 - 599.99	3	-	-	-
18	600.00 - 699.99	610	13	10	71
19	700.00 - 799.99	691	13	15	98
20	800.00 - 899.99	2,035	63	35	217
21	900.00 - 999.99	3,136	84	35	93
22	1,000.00 - 1,499.99	2,838	416	265	699
23	1,500.00 - 1,999.99	1,723	291	172	178
24	2,000.00 y más	7,396	1,620	850	1,340
25	Mujeres	7,622	952	1,170	1,655
26	Menos de 300.00	9	-	-	-
27	300.00 - 399.99	8	-	-	-
28	400.00 - 499.99	23	-	-	-
29	500.00 - 599.99	8	2	-	-
30	600.00 - 699.99	555	13	11	76
31	700.00 - 799.99	483	6	14	135
32	800.00 - 899.99	1,497	48	35	283
33	900.00 - 999.99	1,052	69	33	113
34	1,000.00 - 1,499.99	1,770	230	313	663
35	1,500.00 - 1,999.99	713	143	209	138
36	2,000.00 y más	1,504	441	555	247

**Cuadro 10. EMPLEADOS Y MONTO DE SUELDOS DE LAS EMPRESAS PÚBLICAS
NO FINANCIERAS EN LA REPÚBLICA, POR OCUPACIÓN, SEGÚN SEXO Y
SUELDO MENSUAL: AGOSTO 2024**

Empleados							Lí- nea núm.
Ocupación							
Empleados de oficina	Trabajadores de los servicios y vendedores de comercios y mercados	Agricultores y trabajadores agropecuarios, forestales, de la pesca y caza	Artesanos y trabajadores de la minería, la construcción, la industria manufacturera, la mecánica y ocupaciones afines	Operadores de instalaciones fijas y máquinas; ensambladores, conductores y operadores de maquinarias móviles	Trabajadores no calificados de los servicios, la minería, construcción, industria manufacturera, transporte y otras ocupaciones elementales		
			Empleados				
3,600	1,133	-	2,576	5,640	2,941	1	
12	-	-	1	2	-	2	
13	-	-	1	1	2	3	
1	-	-	-	198	-	4	
2	-	-	-	-	7	5	
356	61	-	49	61	444	6	
319	93	-	121	73	287	7	
979	293	-	289	689	601	8	
358	126	-	183	1,994	1,100	9	
714	154	-	332	521	301	10	
372	47	-	273	510	103	11	
474	359	-	1,327	1,591	96	12	
1,302	1,007	-	2,514	5,236	1,986	13	
3	-	-	1	2	-	14	
6	-	-	1	-	2	15	
1	-	-	-	175	-	16	
-	-	-	-	-	3	17	
90	58	-	45	56	267	18	
87	85	-	106	72	215	19	
211	260	-	281	612	356	20	
115	86	-	180	1,825	718	21	
281	129	-	318	499	231	22	
202	44	-	267	469	100	23	
306	345	-	1,315	1,526	94	24	
2,298	126	-	62	404	955	25	
9	-	-	-	-	-	26	
7	-	-	-	1	-	27	
-	-	-	-	23	-	28	
2	-	-	-	-	4	29	
266	3	-	4	5	177	30	
232	8	-	15	1	72	31	
768	33	-	8	77	245	32	
243	40	-	3	169	382	33	
433	25	-	14	22	70	34	
170	3	-	6	41	3	35	
168	14	-	12	65	2	36	

Cuadro 10. EMPLEADOS Y MONTO DE SUELDOS DE LAS EMPRESAS PÚBLICAS NO FINANCIERAS EN LA REPÚBLICA, POR OCUPACIÓN, SEGÚN SEXO Y SUELDO MENSUAL: AGOSTO 2024

Lí- nea núm.	Sexo y sueldo mensual (En balboas)	Empleados			
		Total	Ocupación		
			Directores y gerentes de los sectores público, privado y de organizaciones de interés social	Profesionales, científicos e intelectuales	Técnicos y profesionales de nivel medio
		Monto de sueldos (en balboas)			
37	TOTAL	62,973,593	12,352,425	7,287,284	18,632,024
38	Menos de 300.00	2,344	-	-	-
39	300.00 - 399.99	5,578	-	-	-
40	400.00 - 499.99	82,111	-	-	-
41	500.00 - 599.99	5,842	1,130	-	-
42	600.00 - 699.99	732,429	15,917	13,013	90,763
43	700.00 - 799.99	867,447	13,871	21,219	177,618
44	800.00 - 899.99	2,973,545	92,487	58,358	417,991
45	900.00 - 999.99	3,818,271	141,753	62,877	189,719
46	1,000.00 - 1,499.99	5,250,079	756,309	684,093	1,545,545
47	1,500.00 - 1,999.99	4,169,406	724,625	638,960	525,575
48	2,000.00 y más	45,066,544	10,606,333	5,808,764	15,684,814
49	Hombres	51,155,996	9,975,655	4,256,101	16,296,095
50	Menos de 300.00	903	-	-	-
51	300.00 - 399.99	2,981	-	-	-
52	400.00 - 499.99	72,624	-	-	-
53	500.00 - 599.99	1,540	-	-	-
54	600.00 - 699.99	381,693	7,931	6,313	43,723
55	700.00 - 799.99	511,145	9,471	10,973	74,764
56	800.00 - 899.99	1,711,293	52,303	29,370	178,745
57	900.00 - 999.99	2,855,253	77,789	32,270	85,772
58	1,000.00 - 1,499.99	3,245,033	496,044	311,602	796,934
59	1,500.00 - 1,999.99	2,973,686	487,950	288,698	294,471
60	2,000.00 y más	39,399,843	8,844,168	3,576,875	14,821,687
61	Mujeres	11,817,597	2,376,769	3,031,183	2,335,929
62	Menos de 300.00	1,440	-	-	-
63	300.00 - 399.99	2,597	-	-	-
64	400.00 - 499.99	9,486	-	-	-
65	500.00 - 599.99	4,302	1,130	-	-
66	600.00 - 699.99	350,735	7,986	6,700	47,040
67	700.00 - 799.99	356,302	4,400	10,246	102,854
68	800.00 - 899.99	1,262,252	40,184	28,988	239,246
69	900.00 - 999.99	963,017	63,964	30,607	103,946
70	1,000.00 - 1,499.99	2,005,046	260,265	372,491	748,611
71	1,500.00 - 1,999.99	1,195,719	236,675	350,262	231,104
72	2,000.00 y más	5,666,701	1,762,165	2,231,889	863,127

- Cantidad nula o cero.

**Cuadro 10. EMPLEADOS Y MONTO DE SUELDOS DE LAS EMPRESAS PÚBLICAS
NO FINANCIERAS EN LA REPÚBLICA, POR OCUPACIÓN, SEGÚN SEXO Y
SUELDO MENSUAL: AGOSTO 2024**

Empleados						
Ocupación						
Empleados de oficina	Trabajadores de los servicios y vendedores de comercios y mercados	Agricultores y trabajadores agropecuarios, forestales, de la pesca y caza	Artesanos y trabajadores de la minería, la construcción, la industria manufacturera, la mecánica y ocupaciones afines	Operadores de instalaciones fijas y máquinas; ensambladores, conductores y operadores de maquinarias móviles	Trabajadores no calificados de los servicios, la minería, construcción, industria manufacturera, transporte y otras ocupaciones elementales	Línea núm.
Monto de sueldos (en balboas)						
4,682,706	1,959,024	-	6,785,025	8,502,598	2,772,508	37
1,885	-	-	190	269	-	38
4,121	-	-	400	392	665	39
413	-	-	-	81,698	-	40
1,102	-	-	-	-	3,610	41
228,280	37,076	-	29,912	37,420	280,048	42
233,327	69,228	-	88,246	53,872	210,066	43
827,089	245,747	-	241,956	588,993	500,926	44
332,763	116,665	-	170,824	1,804,817	998,852	45
804,359	178,112	-	377,516	581,842	322,303	46
628,496	76,364	-	475,653	920,605	179,127	47
1,620,871	1,235,833	-	5,400,328	4,432,691	276,911	48
2,157,680	1,799,747	-	6,680,900	8,018,723	1,971,095	49
445	-	-	190	269	-	50
1,916	-	-	400	-	665	51
413	-	-	-	72,211	-	52
-	-	-	-	-	1,540	53
58,119	35,226	-	27,512	34,420	168,450	54
63,630	63,405	-	77,631	53,172	158,098	55
177,614	218,047	-	235,412	523,148	296,656	56
106,047	80,160	-	168,124	1,652,155	652,936	57
323,982	149,656	-	362,371	556,185	248,260	58
343,174	71,780	-	465,825	847,442	174,348	59
1,082,340	1,181,474	-	5,343,436	4,279,720	270,142	60
2,525,026	159,276	-	104,124	483,876	801,413	61
1,440	-	-	-	-	-	62
2,205	-	-	-	392	-	63
-	-	-	-	9,486	-	64
1,102	-	-	-	-	2,070	65
170,161	1,850	-	2,400	3,000	111,598	66
169,697	5,823	-	10,615	700	51,968	67
649,475	27,700	-	6,544	65,845	204,269	68
226,716	36,505	-	2,700	152,662	345,917	69
480,377	28,456	-	15,145	25,657	74,043	70
285,322	4,584	-	9,828	73,164	4,779	71
538,531	54,358	-	56,892	152,971	6,769	72

Cuadro 11. EMPLEADOS Y MONTO DE SUELDOS DE LAS EMPRESAS PÚBLICAS FINANCIERAS EN LA REPÚBLICA, POR OCUPACIÓN, SEGÚN SEXO Y SUELDO MENSUAL: AGOSTO 2024

Lí- nea núm.	Sexo y sueldo mensual (En balboas)	Empleados			
		Total	Ocupación		
			Directores y gerentes de los sectores público, privado y de organizaciones de interés social	Profesionales, científicos e intelectuales	Técnicos y profesionales de nivel medio
			Empleados		
1	TOTAL	7,977	1,705	1,535	1,113
2	Menos de 300.00	-	-	-	-
3	300.00 - 399.99	-	-	-	-
4	400.00 - 499.99	-	-	-	-
5	500.00 - 599.99	-	-	-	-
6	600.00 - 699.99	120	1	11	7
7	700.00 - 799.99	716	12	37	66
8	800.00 - 899.99	981	6	123	105
9	900.00 - 999.99	710	13	119	90
10	1,000.00 - 1,499.99	2,329	344	624	418
11	1,500.00 - 1,999.99	1,353	212	340	240
12	2,000.00 y más	1,768	1,117	281	187
13	Hombres	3,532	786	666	484
14	Menos de 300.00	-	-	-	-
15	300.00 - 399.99	-	-	-	-
16	400.00 - 499.99	-	-	-	-
17	500.00 - 599.99	-	-	-	-
18	600.00 - 699.99	56	-	6	-
19	700.00 - 799.99	462	7	24	26
20	800.00 - 899.99	452	2	37	41
21	900.00 - 999.99	286	8	41	27
22	1,000.00 - 1,499.99	953	200	251	168
23	1,500.00 - 1,999.99	501	102	136	103
24	2,000.00 y más	822	467	171	119
25	Mujeres	4,445	919	869	629
26	Menos de 300.00	-	-	-	-
27	300.00 - 399.99	-	-	-	-
28	400.00 - 499.99	-	-	-	-
29	500.00 - 599.99	-	-	-	-
30	600.00 - 699.99	64	1	5	7
31	700.00 - 799.99	254	5	13	40
32	800.00 - 899.99	529	4	86	64
33	900.00 - 999.99	424	5	78	63
34	1,000.00 - 1,499.99	1,376	144	373	250
35	1,500.00 - 1,999.99	852	110	204	137
36	2,000.00 y más	946	650	110	68

**Cuadro 11. EMPLEADOS Y MONTO DE SUELDOS DE LAS EMPRESAS PÚBLICAS FINANCIERAS
EN LA REPÚBLICA, POR OCUPACIÓN, SEGÚN SEXO Y SUELDO
MENSUAL: AGOSTO 2024**

Empleados							Lí- nea núm.
Ocupación							
Empleados de oficina	Trabajadores de los servicios y vendedores de comercios y mercados	Agricultores y trabajadores agropecuarios, forestales, de la pesca y caza	Artesanos y trabajadores de la minería, la construcción, la industria manufacturera, la mecánica y ocupaciones afines	Operadores de instalaciones fijas y máquinas; ensambladores, conductores y operadores de maquinarias móviles	Trabajadores no calificados de los servicios, la minería, construcción, industria manufacturera, transporte y otras ocupaciones elementales		
			Empleados				
3,094	144	-	58	133	195	1	
-	-	-	-	-	-	2	
-	-	-	-	-	-	3	
-	-	-	-	-	-	4	
-	-	-	-	-	-	5	
50	5	-	2	7	37	6	
332	98	-	23	38	110	7	
647	34	-	17	24	25	8	
447	3	-	7	16	15	9	
882	4	-	9	40	8	10	
555	-	-	-	6	-	11	
181	-	-	-	2	-	12	
1,131	137	-	58	131	139	13	
-	-	-	-	-	-	14	
-	-	-	-	-	-	15	
-	-	-	-	-	-	16	
-	-	-	-	-	-	17	
15	5	-	2	7	21	18	
177	93	-	23	37	75	19	
279	32	-	17	23	21	20	
170	3	-	7	16	14	21	
273	4	-	9	40	8	22	
154	-	-	-	6	-	23	
63	-	-	-	2	-	24	
1,963	7	-	-	2	56	25	
-	-	-	-	-	-	26	
-	-	-	-	-	-	27	
-	-	-	-	-	-	28	
-	-	-	-	-	-	29	
35	-	-	-	-	16	30	
155	5	-	-	1	35	31	
368	2	-	-	1	4	32	
277	-	-	-	-	1	33	
609	-	-	-	-	-	34	
401	-	-	-	-	-	35	
118	-	-	-	-	-	36	

Cuadro 11. EMPLEADOS Y MONTO DE SUELDOS DE LAS EMPRESAS PÚBLICAS FINANCIERAS EN LA REPÚBLICA, POR OCUPACIÓN, SEGÚN SEXO Y SUELDO MENSUAL: AGOSTO 2024

Lí- nea núm.	Sexo y sueldo mensual (En balboas)	Empleados			
		Total	Ocupación		
			Directores y gerentes de los sectores público, privado y de organizaciones de interés social	Profesionales, científicos e intelectuales	Técnicos y profesionales de nivel medio
Monto de sueldos (en balboas)					
37	TOTAL	12,616,071	4,641,079	2,255,885	1,621,618
38	Menos de 300.00	-	-	-	-
39	300.00 - 399.99	-	-	-	-
40	400.00 - 499.99	-	-	-	-
41	500.00 - 599.99	-	-	-	-
42	600.00 - 699.99	73,276	600	6,790	4,250
43	700.00 - 799.99	530,802	8,715	27,188	48,181
44	800.00 - 899.99	832,277	4,900	103,843	87,733
45	900.00 - 999.99	663,705	12,417	112,180	84,247
46	1,000.00 - 1,499.99	2,774,386	416,521	743,037	505,645
47	1,500.00 - 1,999.99	2,293,045	365,622	572,148	408,990
48	2,000.00 y más	5,448,580	3,832,304	690,699	482,572
49	Hombres	5,581,777	2,106,500	1,047,451	758,110
50	Menos de 300.00	-	-	-	-
51	300.00 - 399.99	-	-	-	-
52	400.00 - 499.99	-	-	-	-
53	500.00 - 599.99	-	-	-	-
54	600.00 - 699.99	34,470	-	3,660	-
55	700.00 - 799.99	346,557	5,135	17,685	19,311
56	800.00 - 899.99	382,421	1,600	31,379	34,254
57	900.00 - 999.99	267,353	7,675	38,519	25,231
58	1,000.00 - 1,499.99	1,132,634	243,947	299,141	199,858
59	1,500.00 - 1,999.99	851,312	174,632	230,430	176,211
60	2,000.00 y más	2,567,030	1,673,511	426,637	303,245
61	Mujeres	7,034,294	2,534,580	1,208,434	863,508
62	Menos de 300.00	-	-	-	-
63	300.00 - 399.99	-	-	-	-
64	400.00 - 499.99	-	-	-	-
65	500.00 - 599.99	-	-	-	-
66	600.00 - 699.99	38,806	600	3,130	4,250
67	700.00 - 799.99	184,245	3,580	9,503	28,870
68	800.00 - 899.99	449,856	3,300	72,464	53,479
69	900.00 - 999.99	396,352	4,742	73,661	59,016
70	1,000.00 - 1,499.99	1,641,752	172,574	443,896	305,787
71	1,500.00 - 1,999.99	1,441,733	190,990	341,718	232,779
72	2,000.00 y más	2,881,551	2,158,794	264,062	179,327

- Cantidad nula o cero.

**Cuadro 11. EMPLEADOS Y MONTO DE SUELDOS DE LAS EMPRESAS PÚBLICAS FINANCIERAS
EN LA REPÚBLICA, POR OCUPACIÓN, SEGÚN SEXO Y SUELDO
MENSUAL: AGOSTO 2024**

Empleados							Lí- nea núm.
Ocupación							
Empleados de oficina	Trabajadores de los servicios y vendedores de comercios y mercados	Agricultores y trabajadores agropecuarios, forestales, de la pesca y caza	Artesanos y trabajadores de la minería, la construcción, la industria manufacturera, la mecánica y ocupaciones afines	Operadores de instalaciones fijas y máquinas; ensambladores, conductores y operadores de maquinarias móviles	Trabajadores no calificados de los servicios, la minería, construcción, industria manufacturera, transporte y otras ocupaciones elementales		
Monto de sueldos (en balboas)							
3,662,022	113,593	-	48,849	125,352	147,673	37	
-	-	-	-	-	-	38	
-	-	-	-	-	-	39	
-	-	-	-	-	-	40	
-	-	-	-	-	-	41	
30,457	3,170	-	1,200	4,265	22,544	42	
244,624	74,729	-	16,950	28,154	82,261	43	
552,929	28,369	-	14,180	19,812	20,511	44	
416,542	2,840	-	6,627	14,790	14,062	45	
1,041,969	4,485	-	9,892	44,542	8,295	46	
936,796	-	-	-	9,489	-	47	
438,705	-	-	-	4,300	-	48	
1,281,154	108,138	-	48,849	123,802	107,773	49	
-	-	-	-	-	-	50	
-	-	-	-	-	-	51	
-	-	-	-	-	-	52	
-	-	-	-	-	-	53	
9,357	3,170	-	1,200	4,265	12,818	54	
132,813	71,022	-	16,950	27,404	56,237	55	
238,114	26,621	-	14,180	19,012	17,261	56	
158,509	2,840	-	6,627	14,790	13,162	57	
322,474	4,485	-	9,892	44,542	8,295	58	
260,550	-	-	-	9,489	-	59	
159,337	-	-	-	4,300	-	60	
2,380,868	5,455	-	-	1,550	39,900	61	
-	-	-	-	-	-	62	
-	-	-	-	-	-	63	
-	-	-	-	-	-	64	
-	-	-	-	-	-	65	
21,100	-	-	-	-	9,726	66	
111,811	3,707	-	-	750	26,024	67	
314,815	1,748	-	-	800	3,250	68	
258,033	-	-	-	-	900	69	
719,495	-	-	-	-	-	70	
676,246	-	-	-	-	-	71	
279,368	-	-	-	-	-	72	

Cuadro 12. EMPLEADOS DE LAS INSTITUCIONES DESCENTRALIZADAS, DE LA SEGURIDAD SOCIAL, MUNICIPIOS Y EMPRESAS PÚBLICAS EN LA REPÚBLICA, POR SUELDO MENSUAL, SEGÚN SEXO E INSTITUCIÓN: AGOSTO 2024

Línea núm.	Sexo e institución	Empleados			
		Total	Sueldo mensual (En balboas)		
			Menos de 300.00	300.00 - 399.99	400.00 - 499.99
1	TOTAL	120,707	198	409	502
2	Instituciones descentralizadas	40,488	138	232	136
3	Agencia Panameña de Alimentos	102	-	-	-
4	Autoridad de la Micro, Pequeña y Mediana Empresa	180	-	-	-
5	Autoridad de los Recursos Acuáticos de Panamá	376	-	-	-
6	Autoridad de Pasaportes de Panamá	147	-	-	-
7	Autoridad de Protección al Consumidor y Defensa de la Competencia	489	-	-	-
8	Autoridad de Turismo de Panamá	242	-	-	-
9	Autoridad del Tránsito y Transporte Terrestre	1,165	-	-	-
10	Autoridad Nacional de Administración de Tierras	631	-	-	-
11	Autoridad Nacional de Aduanas	1,713	-	-	-
12	Autoridad Nacional de Descentralización	198	-	-	-
13	Autoridad Nacional de los Servicios Públicos	505	-	-	-
14	Autoridad Nacional de Transparencia y Acceso a la Información	70	-	-	-
15	Autoridad Nacional para la Innovación Gubernamental	79	-	-	-
16	Autoridad para la Atracción de Inversiones y la Promoción de Exportaciones	41	-	-	-
17	Benemérito Cuerpo de Bomberos de la República de Panamá	1,837	-	-	-
18	Dirección General de Contrataciones Públicas	98	-	-	-
19	Hospital del Niño	2,496	-	-	-
20	Hospital José Domingo de Obaldía	1,804	-	-	-
21	Hospital Santo Tomás	3,179	-	-	-
22	Instituto Conmemorativo Gorgas de Estudios de la Salud	412	-	-	-
23	Instituto de Innovación Agropecuaria de Panamá	511	-	-	-
24	Instituto de Meteorología e Hidrología de Panamá	104	-	-	-
25	Instituto Nacional de Formación Profesional y Capacitación para el Desarrollo Humano	574	-	-	-
26	Instituto Panameño Autónomo Cooperativo	469	-	-	-
27	Instituto Panameño de Deportes	1,054	-	-	-
28	Instituto Panameño de Habilitación Especial	2,274	-	1	4
29	Instituto para la Formación y Aprovechamiento de Recursos Humanos	642	-	1	-
30	Instituto Técnico Superior Agrotecnológico de las Américas	133	-	-	-
31	Instituto Técnico Superior Especializado	329	-	-	1
32	Registro Público de Panamá	597	-	-	-
33	Secretaría Nacional de Ciencia, Tecnología e Innovación	179	-	-	-
34	Secretaría Nacional de Discapacidad	239	-	-	-
35	Secretaría Nacional de Niñez, Adolescencia y Familia	225	-	-	-
36	Sistema de Ahorro y Capitalización de Pensiones de los Servidores Públicos	32	-	-	-
37	Sistema Estatal de Radio y Televisión	316	-	-	1
38	Superintendencia de Sujetos no Financieros	108	-	-	-
39	Tribunal Administrativo de Contrataciones Públicas	59	-	-	-
40	Universidad Autónoma de Chiriquí	2,160	3	7	6
41	Universidad de Panamá	9,136	11	22	27
42	Universidad Especializada de las Américas	1,484	18	13	7
43	Universidad Marítima Internacional de Panamá	287	-	-	1
44	Universidad Tecnológica de Panamá	3,788	106	188	89
45	Zona Franca del Barú	24	-	-	-

Cuadro 12. EMPLEADOS DE LAS INSTITUCIONES DESCENTRALIZADAS, DE LA SEGURIDAD SOCIAL, MUNICIPIOS Y EMPRESAS PÚBLICAS EN LA REPÚBLICA, POR SUELDO MENSUAL, SEGÚN SEXO E INSTITUCIÓN: AGOSTO 2024

Empleados								Lí- nea núm.
Sueldo mensual (En balboas)								
500.00 - 599.99	600.00 - 699.99	700.00 - 799.99	800.00 - 899.99	900.00 - 999.99	1,000.00 - 1,499.99	1,500.00 - 1,999.99	2,000.00 y más	
1,179	8,603	7,245	13,190	11,419	30,145	17,020	30,797	1
279	3,095	2,812	3,780	4,114	10,950	5,153	9,799	2
-	19	4	12	-	33	11	23	3
-	21	29	21	18	32	30	29	4
-	61	69	42	19	86	45	54	5
-	28	40	18	4	27	11	19	6
-	143	56	104	24	78	35	49	7
-	57	39	36	19	40	16	35	8
-	365	41	386	71	178	37	87	9
-	118	146	63	45	157	52	50	10
8	7	4	7	1,425	164	46	52	11
-	24	3	20	16	64	23	48	12
-	-	-	-	64	118	139	184	13
-	1	6	6	-	20	13	24	14
-	1	1	4	3	14	21	35	15
-	-	-	1	-	6	7	27	16
-	140	83	277	245	877	106	109	17
-	-	-	2	7	27	25	37	18
-	359	92	185	104	740	381	635	19
-	197	151	63	34	479	317	563	20
-	164	118	202	185	1,015	462	1,033	21
-	5	40	20	18	106	93	130	22
-	181	30	17	9	81	27	166	23
-	-	-	-	-	28	32	44	24
-	205	50	69	31	91	88	40	25
-	28	41	63	44	175	51	67	26
-	135	144	403	46	208	50	68	27
-	2	40	279	154	196	262	1,336	28
-	338	64	102	33	63	19	22	29
-	93	4	2	3	10	-	21	30
-	10	13	20	9	56	16	204	31
-	154	84	63	33	168	45	50	32
-	-	1	1	14	29	57	77	33
-	25	32	16	23	65	44	34	34
-	-	48	8	4	50	61	54	35
-	-	2	3	2	5	10	10	36
-	6	19	42	73	120	26	29	37
-	-	2	3	1	12	21	69	38
-	-	-	4	1	11	12	31	39
4	8	189	99	185	387	314	958	40
102	75	312	563	716	3,746	1,443	2,119	41
41	22	303	105	157	243	301	274	42
-	6	11	38	28	46	70	87	43
124	97	496	406	242	894	331	815	44
-	-	5	5	5	5	3	1	45

Cuadro 12. EMPLEADOS DE LAS INSTITUCIONES DESCENTRALIZADAS, DE LA SEGURIDAD SOCIAL, MUNICIPIOS Y EMPRESAS PÚBLICAS EN LA REPÚBLICA, POR SUELDO MENSUAL, SEGÚN SEXO E INSTITUCIÓN: AGOSTO 2024

Lí- nea núm.	Sexo e institución	Empleados			
		Total	Sueldo mensual (En balboas)		
			Menos de 300.00	300.00 - 399.99	400.00 - 499.99
46	Seguridad social	34,947	-	5	6
47	Caja del Seguro Social	34,947	-	5	6
48	Municipios	11,050	45	155	161
49	Municipio de Arraján	474	1	-	4
50	Municipio de Colón	468	-	-	3
51	Municipio de David	432	1	6	8
52	Municipio de La Chorrera	580	-	-	-
53	Municipio de Panamá	3,326	-	-	-
54	Municipio de San Miguelito	801	5	2	-
55	Municipio de Santiago	222	-	-	-
56	Resto de los municipios	4,747	38	147	146
57	Empresas públicas	34,222	15	17	199
58	No Financieras	26,245	15	17	199
59	Aeropuerto Internacional de Tocumen	1,736	-	-	-
60	Agencia Panamá Pacífico	75	-	-	-
61	Autoridad Aeronáutica Civil	857	-	-	-
62	Autoridad de Aseo Urbano y Domiciliario de Panamá	2,498	-	-	-
63	Autoridad del Canal de Panamá	8,515	15	15	4
64	Autoridad Marítima de Panamá	1,464	-	-	-
65	Bingos Nacionales	39	-	-	-
66	Empresa de Generación Eléctrica, S.A.	13	-	-	-
67	Empresa de Transmisión Eléctrica, S.A.	551	-	-	-
68	Empresa Metro de Panamá, S.A.	742	-	-	-
69	Empresa Nacional de Autopistas, S.A.	21	-	-	-
70	Instituto de Acueductos y Alcantarillados Nacionales	3,020	-	-	-
71	Instituto de Mercadeo Agropecuario	259	-	-	-
72	Lotería Nacional de Beneficencia	1,651	-	-	-
73	Mercados Nacionales de la Cadena de Frío	359	-	-	-
74	Transporte Masivo de Panamá (Mi Bus)	3,863	-	2	195
75	Zona Libre de Colón	582	-	-	-
76	Financieras	7,977	-	-	-
77	Banco de Desarrollo Agropecuario	659	-	-	-
78	Banco Hipotecario Nacional	252	-	-	-
79	Banco Nacional de Panamá	3,939	-	-	-
80	Caja de Ahorros	2,341	-	-	-
81	Instituto de Seguro Agropecuario	213	-	-	-
82	Superintendencia de Bancos de Panamá	409	-	-	-
83	Superintendencia de Mercado de Valores	106	-	-	-
84	Superintendencia de Seguros y Reaseguros de Panamá	58	-	-	-
85	Hombres	58,166	94	212	341
86	Instituciones descentralizadas	18,111	56	120	76
87	Agencia Panameña de Alimentos	47	-	-	-
88	Autoridad de la Micro, Pequeña y Mediana Empresa	79	-	-	-
89	Autoridad de los Recursos Acuáticos de Panamá	201	-	-	-
90	Autoridad de Pasaportes de Panamá	52	-	-	-

Cuadro 12. EMPLEADOS DE LAS INSTITUCIONES DESCENTRALIZADAS, DE LA SEGURIDAD SOCIAL, MUNICIPIOS Y EMPRESAS PÚBLICAS EN LA REPÚBLICA, POR SUELDO MENSUAL, SEGÚN SEXO E INSTITUCIÓN: AGOSTO 2024

Empleados								Lí- nea núm.
Sueldo mensual (En balboas)								
500.00 - 599.99	600.00 - 699.99	700.00 - 799.99	800.00 - 899.99	900.00 - 999.99	1,000.00 - 1,499.99	1,500.00 - 1,999.99	2,000.00 y más	
10	779	1,334	2,229	1,871	11,176	7,645	9,892	46
10	779	1,334	2,229	1,871	11,176	7,645	9,892	47
879	3,444	1,209	2,668	536	1,082	433	438	48
3	94	91	115	41	67	28	30	49
202	81	61	49	10	22	20	20	50
8	172	71	53	18	62	18	15	51
-	461	40	26	9	34	5	5	52
2	125	189	1,947	263	366	226	208	53
308	170	87	55	25	76	29	44	54
61	31	47	34	9	16	14	10	55
295	2,310	623	389	161	439	93	106	56
11	1,285	1,890	4,513	4,898	6,937	3,789	10,668	57
11	1,165	1,174	3,532	4,188	4,608	2,436	8,900	58
-	-	215	173	125	731	268	224	59
-	4	16	3	6	11	10	25	60
-	54	87	89	48	168	99	312	61
10	-	58	536	1,044	738	49	63	62
1	1	-	4	12	177	1,119	7,167	63
-	299	112	176	101	354	168	254	64
-	16	7	7	1	5	1	2	65
-	-	-	-	-	3	2	8	66
-	1	4	28	27	181	119	191	67
-	29	8	50	8	438	102	107	68
-	-	-	-	-	3	4	14	69
-	225	265	626	480	930	264	230	70
-	107	14	15	11	54	16	42	71
-	89	184	848	167	249	63	51	72
-	61	39	86	22	68	33	50	73
-	279	165	654	2,037	325	81	125	74
-	-	-	237	99	173	38	35	75
-	120	716	981	710	2,329	1,353	1,768	76
-	42	142	80	43	157	50	145	77
-	20	110	30	16	47	14	15	78
-	-	248	513	431	1,117	762	868	79
-	-	171	319	187	828	380	456	80
-	55	30	22	8	44	12	42	81
-	3	10	13	15	110	107	151	82
-	-	5	3	6	16	17	59	83
-	-	-	1	4	10	11	32	84
618	4,497	3,698	6,416	6,380	12,990	6,725	16,195	85
153	1,561	1,343	1,843	1,979	5,158	1,941	3,881	86
-	5	1	4	-	20	5	12	87
-	10	15	8	8	18	9	11	88
-	40	42	21	10	41	18	29	89
-	7	10	9	3	11	2	10	90

Cuadro 12. EMPLEADOS DE LAS INSTITUCIONES DESCENTRALIZADAS, DE LA SEGURIDAD SOCIAL, MUNICIPIOS Y EMPRESAS PÚBLICAS EN LA REPÚBLICA, POR SUELDO MENSUAL, SEGÚN SEXO E INSTITUCIÓN: AGOSTO 2024

Lí- nea núm.	Sexo e institución	Empleados			
		Total	Sueldo mensual (En balboas)		
			Menos de 300.00	300.00 - 399.99	400.00 - 499.99
	Instituciones descentralizadas: (Continuación)				
91	Autoridad de Protección al Consumidor y Defensa de la Competencia	212	-	-	-
92	Autoridad de Turismo de Panamá	118	-	-	-
93	Autoridad del Tránsito y Transporte Terrestre	579	-	-	-
94	Autoridad Nacional de Administración de Tierras	295	-	-	-
95	Autoridad Nacional de Aduanas	823	-	-	-
96	Autoridad Nacional de Descentralización	85	-	-	-
97	Autoridad Nacional de los Servicios Públicos	248	-	-	-
98	Autoridad Nacional de Transparencia y Acceso a la Información	24	-	-	-
99	Autoridad Nacional para la Innovación Gubernamental	39	-	-	-
100	Autoridad para la Atracción de Inversiones y la Promoción de Exportaciones	16	-	-	-
101	Benemérito Cuerpo de Bomberos de la República de Panamá	1,395	-	-	-
102	Dirección General de Contrataciones Públicas	46	-	-	-
103	Hospital del Niño	702	-	-	-
104	Hospital José Domingo de Obaldía	522	-	-	-
105	Hospital Santo Tomás	1,018	-	-	-
106	Instituto Conmemorativo Gorgas de Estudios de la Salud	169	-	-	-
107	Instituto de Innovación Agropecuaria de Panamá	351	-	-	-
108	Instituto de Meteorología e Hidrología de Panamá	51	-	-	-
109	Instituto Nacional de Formación Profesional y Capacitación para el Desarrollo Humano	278	-	-	-
110	Instituto Panameño Autónomo Cooperativo	216	-	-	-
111	Instituto Panameño de Deportes	714	-	-	-
112	Instituto Panameño de Rehabilitación Especial	460	-	-	1
113	Instituto para la Formación y Aprovechamiento de Recursos Humanos	209	-	1	-
114	Instituto Técnico Superior Agrotecnológico de las Américas	84	-	-	-
115	Instituto Técnico Superior Especializado	156	-	-	1
116	Registro Público de Panamá	181	-	-	-
117	Secretaría Nacional de Ciencia, Tecnología e Innovación	55	-	-	-
118	Secretaría Nacional de Discapacidad	93	-	-	-
119	Secretaría Nacional de Niñez, Adolescencia y Familia	67	-	-	-
120	Sistema de Ahorro y Capitalización de Pensiones de los Servidores Públicos	13	-	-	-
121	Sistema Estatal de Radio y Televisión	176	-	-	1
122	Superintendencia de Sujetos no Financieros	42	-	-	-
123	Tribunal Administrativo de Contrataciones Públicas	26	-	-	-
124	Universidad Autónoma de Chiriquí	980	1	1	2
125	Universidad de Panamá	4,461	8	13	18
126	Universidad Especializada de las Américas	598	7	4	6
127	Universidad Marítima Internacional de Panamá	148	-	-	-
128	Universidad Tecnológica de Panamá	2,072	40	101	47
129	Zona Franca del Barú	10	-	-	-
130	Seguridad social	12,196	-	3	5
131	Caja del Seguro Social	12,196	-	3	5

Cuadro 12. EMPLEADOS DE LAS INSTITUCIONES DESCENTRALIZADAS, DE LA SEGURIDAD SOCIAL, MUNICIPIOS Y EMPRESAS PÚBLICAS EN LA REPÚBLICA, POR SUELDO MENSUAL, SEGÚN SEXO E INSTITUCIÓN: AGOSTO 2024

Empleados								Lí- nea núm.
Sueldo mensual (En balboas)								
500.00 - 599.99	600.00 - 699.99	700.00 - 799.99	800.00 - 899.99	900.00 - 999.99	1,000.00 - 1,499.99	1,500.00 - 1,999.99	2,000.00 y más	
-	58	21	42	11	34	15	31	91
-	35	21	18	8	20	3	13	92
-	177	21	208	32	75	17	49	93
-	50	60	30	20	82	26	27	94
8	6	3	3	669	85	24	25	95
-	9	1	9	10	25	12	19	96
-	-	-	-	21	70	75	82	97
-	-	5	-	-	6	5	8	98
-	-	1	4	1	6	10	17	99
-	-	-	1	-	3	2	10	100
-	99	37	176	188	720	86	89	101
-	-	-	1	4	8	10	23	102
-	213	21	43	48	147	70	160	103
-	76	51	20	11	114	74	176	104
-	87	65	53	46	270	124	373	105
-	4	32	12	10	36	25	50	106
-	138	13	4	5	54	17	120	107
-	-	-	-	-	16	15	20	108
-	101	14	31	9	42	60	21	109
-	12	19	32	21	78	16	38	110
-	112	105	266	28	129	34	40	111
-	1	20	133	63	61	53	128	112
-	103	22	34	7	27	5	10	113
-	56	2	-	2	7	-	17	114
-	6	3	11	9	25	8	93	115
-	39	22	17	13	54	17	19	116
-	-	1	1	10	10	16	17	117
-	12	14	7	11	29	7	13	118
-	-	28	3	1	11	12	12	119
-	-	-	-	1	5	3	4	120
-	1	9	27	44	65	16	13	121
-	-	1	3	-	7	6	25	122
-	-	-	4	1	4	5	12	123
1	5	95	40	96	209	133	397	124
47	29	169	261	304	1,919	627	1,066	125
16	8	126	49	87	87	104	104	126
-	2	6	21	18	18	34	49	127
81	60	265	235	148	509	138	448	128
-	-	2	2	1	1	3	1	129
3	320	640	821	714	3,508	2,338	3,844	130
3	320	640	821	714	3,508	2,338	3,844	131

Cuadro 12. EMPLEADOS DE LAS INSTITUCIONES DESCENTRALIZADAS, DE LA SEGURIDAD SOCIAL, MUNICIPIOS Y EMPRESAS PÚBLICAS EN LA REPÚBLICA, POR SUELDO MENSUAL, SEGÚN SEXO E INSTITUCIÓN: AGOSTO 2024

Línea núm.	Sexo e institución	Empleados			
		Total	Sueldo mensual (En balboas)		
			Menos de 300.00	300.00 - 399.99	400.00 - 499.99
132	Municipios	5,704	32	80	84
133	Municipio de Arraiján	221	1	-	1
134	Municipio de Colón	187	-	-	2
135	Municipio de David	233	-	2	-
136	Municipio de La Chorrera	287	-	-	-
137	Municipio de Panamá	1,601	-	-	-
138	Municipio de San Miguelito	400	3	1	-
139	Municipio de Santiago	120	-	-	-
140	Resto de los municipios	2,655	28	77	81
141	Empresas públicas	22,155	6	9	176
142	No Financieras	18,623	6	9	176
143	Aeropuerto Internacional de Tocumen	970	-	-	-
144	Agencia Panamá Pacífico	42	-	-	-
145	Autoridad Aeronáutica Civil	541	-	-	-
146	Autoridad de Aseo Urbano y Domiciliario de Panamá	1,400	-	-	-
147	Autoridad del Canal de Panamá	7,492	6	7	3
148	Autoridad Marítima de Panamá	805	-	-	-
149	Bingos Nacionales	18	-	-	-
150	Empresa de Generación Eléctrica, S.A.	7	-	-	-
151	Empresa de Transmisión Eléctrica, S.A.	364	-	-	-
152	Empresa Metro de Panamá, S.A.	447	-	-	-
153	Empresa Nacional de Autopistas, S.A.	10	-	-	-
154	Instituto de Acueductos y Alcantarillados Nacionales	2,141	-	-	-
155	Instituto de Mercadeo Agropecuario	144	-	-	-
156	Lotería Nacional de Beneficencia	524	-	-	-
157	Mercados Nacionales de la Cadena de Frío	209	-	-	-
158	Transporte Masivo de Panamá (Mi Bus)	3,221	-	2	173
159	Zona Libre de Colón	288	-	-	-
160	Financieras	3,532	-	-	-
161	Banco de Desarrollo Agropecuario	340	-	-	-
162	Banco Hipotecario Nacional	89	-	-	-
163	Banco Nacional de Panamá	1,744	-	-	-
164	Caja de Ahorros	1,016	-	-	-
165	Instituto de Seguro Agropecuario	129	-	-	-
166	Superintendencia de Bancos de Panamá	154	-	-	-
167	Superintendencia de Mercado de Valores	39	-	-	-
168	Superintendencia de Seguros y Reaseguros de Panamá	21	-	-	-
169	Mujeres	62,541	104	197	161
170	Instituciones descentralizadas	22,377	82	112	60
171	Agencia Panameña de Alimentos	55	-	-	-
172	Autoridad de la Micro, Pequeña y Mediana Empresa	101	-	-	-
173	Autoridad de los Recursos Acuáticos de Panamá	175	-	-	-
174	Autoridad de Pasaportes de Panamá	95	-	-	-
175	Autoridad de Protección al Consumidor y Defensa de la Competencia	277	-	-	-
176	Autoridad de Turismo de Panamá	124	-	-	-

Cuadro 12. EMPLEADOS DE LAS INSTITUCIONES DESCENTRALIZADAS, DE LA SEGURIDAD SOCIAL, MUNICIPIOS Y EMPRESAS PÚBLICAS EN LA REPÚBLICA, POR SUELDO MENSUAL, SEGÚN SEXO E INSTITUCIÓN: AGOSTO 2024

Empleados								Lí- nea núm.
Sueldo mensual (En balboas)								
500.00 - 599.99	600.00 - 699.99	700.00 - 799.99	800.00 - 899.99	900.00 - 999.99	1,000.00 - 1,499.99	1,500.00 - 1,999.99	2,000.00 y más	
459	1,950	562	1,265	265	533	222	252	132
2	38	37	62	21	29	14	16	133
75	33	22	21	8	5	10	11	134
8	101	45	26	9	23	11	8	135
-	227	18	18	4	13	2	5	136
1	50	110	931	137	178	94	100	137
156	83	45	25	9	43	17	18	138
39	23	17	15	4	7	8	7	139
178	1,395	268	167	73	235	66	87	140
3	666	1,153	2,487	3,422	3,791	2,224	8,218	141
3	610	691	2,035	3,136	2,838	1,723	7,396	142
-	-	127	114	56	367	181	125	143
-	3	12	1	3	6	7	10	144
-	32	57	47	29	89	57	230	145
3	-	43	223	561	515	24	31	146
-	1	-	4	12	150	964	6,345	147
-	141	62	108	57	190	92	155	148
-	8	5	4	-	-	1	-	149
-	-	-	-	-	3	-	4	150
-	-	4	24	18	135	60	123	151
-	10	6	28	6	265	72	60	152
-	-	-	-	-	2	1	7	153
-	141	177	453	420	653	153	144	154
-	67	5	5	7	30	6	24	155
-	31	62	262	49	86	17	17	156
-	35	23	58	10	38	18	27	157
-	141	108	578	1,852	231	59	77	158
-	-	-	126	56	78	11	17	159
-	56	462	452	286	953	501	822	160
-	19	64	28	22	86	22	99	161
-	5	42	11	6	16	5	4	162
-	-	194	240	170	466	280	394	163
-	-	138	155	75	315	139	194	164
-	29	14	10	5	30	9	32	165
-	3	6	7	8	31	39	60	166
-	-	4	1	-	7	4	23	167
-	-	-	-	-	2	3	16	168
561	4,106	3,547	6,774	5,039	17,155	10,295	14,602	169
126	1,534	1,469	1,937	2,135	5,792	3,212	5,918	170
-	14	3	8	-	13	6	11	171
-	11	14	13	10	14	21	18	172
-	21	27	21	9	45	27	25	173
-	21	30	9	1	16	9	9	174
-	85	35	62	13	44	20	18	175
-	22	18	18	11	20	13	22	176

Cuadro 12. EMPLEADOS DE LAS INSTITUCIONES DESCENTRALIZADAS, DE LA SEGURIDAD SOCIAL, MUNICIPIOS Y EMPRESAS PÚBLICAS EN LA REPÚBLICA, POR SUELDO MENSUAL, SEGÚN SEXO E INSTITUCIÓN: AGOSTO 2024

Línea núm.	Sexo e institución	Empleados			
		Total	Sueldo mensual (En balboas)		
			Menos de 300.00	300.00 - 399.99	400.00 - 499.99
	Instituciones descentralizadas: (Continuación)				
177	Autoridad del Tránsito y Transporte Terrestre	586	-	-	-
178	Autoridad Nacional de Administración de Tierras	336	-	-	-
179	Autoridad Nacional de Aduanas	890	-	-	-
180	Autoridad Nacional de Descentralización	113	-	-	-
181	Autoridad Nacional de los Servicios Públicos	257	-	-	-
182	Autoridad Nacional de Transparencia y Acceso a la Información	46	-	-	-
183	Autoridad Nacional para la Innovación Gubernamental	40	-	-	-
184	Autoridad para la Atracción de Inversiones y la Promoción de Exportaciones	25	-	-	-
185	Benemérito Cuerpo de Bomberos de la República de Panamá	442	-	-	-
186	Dirección General de Contrataciones Públicas	52	-	-	-
187	Hospital del Niño	1,794	-	-	-
188	Hospital José Domingo de Obaldía	1,282	-	-	-
189	Hospital Santo Tomás	2,161	-	-	-
190	Instituto Conmemorativo Gorgas de Estudios de la Salud	243	-	-	-
191	Instituto de Innovación Agropecuaria de Panamá	160	-	-	-
192	Instituto de Meteorología e Hidrología de Panamá	53	-	-	-
193	Instituto Nacional de Formación Profesional y Capacitación para el Desarrollo Humano	296	-	-	-
194	Instituto Panameño Autónomo Cooperativo	253	-	-	-
195	Instituto Panameño de Deportes	340	-	-	-
196	Instituto Panameño de Rehabilitación Especial	1,814	-	1	3
197	Instituto para la Formación y Aprovechamiento de Recursos Humanos	433	-	-	-
198	Instituto Técnico Superior Agrotecnológico de las Américas	49	-	-	-
199	Instituto Técnico Superior Especializado	173	-	-	-
200	Registro Público de Panamá	416	-	-	-
201	Secretaría Nacional de Ciencia, Tecnología e Innovación	124	-	-	-
202	Secretaría Nacional de Discapacidad	146	-	-	-
203	Secretaría Nacional de Niñez, Adolescencia y Familia	158	-	-	-
204	Sistema de Ahorro y Capitalización de Pensiones de los Servidores Públicos	19	-	-	-
205	Sistema Estatal de Radio y Televisión	140	-	-	-
206	Superintendencia de Sujetos no Financieros	66	-	-	-
207	Tribunal Administrativo de Contrataciones Públicas	33	-	-	-
208	Universidad Autónoma de Chiriquí	1,180	2	6	4
209	Universidad de Panamá	4,675	3	9	9
210	Universidad Especializada de las Américas	886	11	9	1
211	Universidad Marítima Internacional de Panamá	139	-	-	1
212	Universidad Tecnológica de Panamá	1,716	66	87	42
213	Zona Franca del Barú	14	-	-	-
214	Seguridad social	22,751	-	2	1
215	Caja del Seguro Social	22,751	-	2	1
216	Municipios	5,346	13	75	77
217	Municipio de Arraiján	253	-	-	3
218	Municipio de Colón	281	-	-	1
219	Municipio de David	199	1	4	8
220	Municipio de La Chorrera	293	-	-	-
221	Municipio de Panamá	1,725	-	-	-
222	Municipio de San Miguelito	401	2	1	-
223	Municipio de Santiago	102	-	-	-
224	Resto de los municipios	2,092	10	70	65

Cuadro 12. EMPLEADOS DE LAS INSTITUCIONES DESCENTRALIZADAS, DE LA SEGURIDAD SOCIAL, MUNICIPIOS Y EMPRESAS PÚBLICAS EN LA REPÚBLICA, POR SUELDO MENSUAL, SEGÚN SEXO E INSTITUCIÓN: AGOSTO 2024

Empleados								Lí- nea núm.
Sueldo mensual (En balboas)								
500.00 - 599.99	600.00 - 699.99	700.00 - 799.99	800.00 - 899.99	900.00 - 999.99	1,000.00 - 1,499.99	1,500.00 - 1,999.99	2,000.00 y más	
-	188	20	178	39	103	20	38	177
-	68	86	33	25	75	26	23	178
-	1	1	4	756	79	22	27	179
-	15	2	11	6	39	11	29	180
-	-	-	-	43	48	64	102	181
-	1	1	6	-	14	8	16	182
-	1	-	-	2	8	11	18	183
-	-	-	-	-	3	5	17	184
-	41	46	101	57	157	20	20	185
-	-	-	1	3	19	15	14	186
-	146	71	142	56	593	311	475	187
-	121	100	43	23	365	243	387	188
-	77	53	149	139	745	338	660	189
-	1	8	8	8	70	68	80	190
-	43	17	13	4	27	10	46	191
-	-	-	-	-	12	17	24	192
-	104	36	38	22	49	28	19	193
-	16	22	31	23	97	35	29	194
-	23	39	137	18	79	16	28	195
-	1	20	146	91	135	209	1,208	196
-	235	42	68	26	36	14	12	197
-	37	2	2	1	3	-	4	198
-	4	10	9	-	31	8	111	199
-	115	62	46	20	114	28	31	200
-	-	-	-	4	19	41	60	201
-	13	18	9	12	36	37	21	202
-	-	20	5	3	39	49	42	203
-	-	2	3	1	-	7	6	204
-	5	10	15	29	55	10	16	205
-	-	1	-	1	5	15	44	206
-	-	-	-	-	7	7	19	207
3	3	94	59	89	178	181	561	208
55	46	143	302	412	1,827	816	1,053	209
25	14	177	56	70	156	197	170	210
-	4	5	17	10	28	36	38	211
43	37	231	171	94	385	193	367	212
-	-	3	3	4	4	-	-	213
7	459	694	1,408	1,157	7,668	5,307	6,048	214
7	459	694	1,408	1,157	7,668	5,307	6,048	215
420	1,494	647	1,403	271	549	211	186	216
1	56	54	53	20	38	14	14	217
127	48	39	28	2	17	10	9	218
-	71	26	27	9	39	7	7	219
-	234	22	8	5	21	3	-	220
1	75	79	1,016	126	188	132	108	221
152	87	42	30	16	33	12	26	222
22	8	30	19	5	9	6	3	223
117	915	355	222	88	204	27	19	224

Cuadro 12. EMPLEADOS DE LAS INSTITUCIONES DESCENTRALIZADAS, DE LA SEGURIDAD SOCIAL, MUNICIPIOS Y EMPRESAS PÚBLICAS EN LA REPÚBLICA, POR SUELDO MENSUAL, SEGÚN SEXO E INSTITUCIÓN: AGOSTO 2024

Lí- nea núm.	Sexo e institución	Empleados			
		Total	Sueldo mensual (En balboas)		
			Menos de 300.00	300.00 - 399.99	400.00 - 499.99
225	Empresas públicas	12,067	9	8	23
226	No Financieras	7,622	9	8	23
227	Aeropuerto Internacional de Tocumen	766	-	-	-
228	Agencia Panamá Pacífico	33	-	-	-
229	Autoridad Aeronáutica Civil	316	-	-	-
230	Autoridad de Aseo Urbano y Domiciliario de Panamá	1,098	-	-	-
231	Autoridad del Canal de Panamá	1,023	9	8	1
232	Autoridad Marítima de Panamá	659	-	-	-
233	Bingos Nacionales	21	-	-	-
234	Empresa de Generación Eléctrica, S.A.	6	-	-	-
235	Empresa de Transmisión Eléctrica, S.A.	187	-	-	-
236	Empresa Metro de Panamá, S.A.	295	-	-	-
237	Empresa Nacional de Autopistas, S.A.	11	-	-	-
238	Instituto de Acueductos y Alcantarillados Nacionales	879	-	-	-
239	Instituto de Mercadeo Agropecuario	115	-	-	-
240	Lotería Nacional de Beneficencia	1,127	-	-	-
241	Mercados Nacionales de la Cadena de Frío	150	-	-	-
242	Transporte Masivo de Panamá (Mi Bus)	642	-	-	22
243	Zona Libre de Colón	294	-	-	-
244	Financieras	4,445	-	-	-
245	Banco de Desarrollo Agropecuario	319	-	-	-
246	Banco Hipotecario Nacional	163	-	-	-
247	Banco Nacional de Panamá	2,195	-	-	-
248	Caja de Ahorros	1,325	-	-	-
249	Instituto de Seguro Agropecuario	84	-	-	-
250	Superintendencia de Bancos de Panamá	255	-	-	-
251	Superintendencia de Mercado de Valores	67	-	-	-
252	Superintendencia de Seguros y Reaseguros de Panamá	37	-	-	-

- Cantidad nula o cero.

Cuadro 12. EMPLEADOS DE LAS INSTITUCIONES DESCENTRALIZADAS, DE LA SEGURIDAD SOCIAL, MUNICIPIOS Y EMPRESAS PÚBLICAS EN LA REPÚBLICA, POR SUELDO MENSUAL, SEGÚN SEXO E INSTITUCIÓN: AGOSTO 2024

Empleados								Lí- nea núm.
Sueldo mensual (En balboas)								
500.00 - 599.99	600.00 - 699.99	700.00 - 799.99	800.00 - 899.99	900.00 - 999.99	1,000.00 - 1,499.99	1,500.00 - 1,999.99	2,000.00 y más	
8	619	737	2,026	1,476	3,146	1,565	2,450	225
8	555	483	1,497	1,052	1,770	713	1,504	226
-	-	88	59	69	364	87	99	227
-	1	4	2	3	5	3	15	228
-	22	30	42	19	79	42	82	229
7	-	15	313	483	223	25	32	230
1	-	-	-	-	27	155	822	231
-	158	50	68	44	164	76	99	232
-	8	2	3	1	5	-	2	233
-	-	-	-	-	-	2	4	234
-	1	-	4	9	46	59	68	235
-	19	2	22	2	173	30	47	236
-	-	-	-	-	1	3	7	237
-	84	88	173	60	277	111	86	238
-	40	9	10	4	24	10	18	239
-	58	122	586	118	163	46	34	240
-	26	16	28	12	30	15	23	241
-	138	57	76	185	94	22	48	242
-	-	-	111	43	95	27	18	243
-	64	254	529	424	1,376	852	946	244
-	23	78	52	21	71	28	46	245
-	15	68	19	10	31	9	11	246
-	-	54	273	261	651	482	474	247
-	-	33	164	112	513	241	262	248
-	26	16	12	3	14	3	10	249
-	-	4	6	7	79	68	91	250
-	-	1	2	6	9	13	36	251
-	-	-	1	4	8	8	16	252

Cuadro 13. EMPLEADOS DE LAS INSTITUCIONES DESCENTRALIZADAS, DE LA SEGURIDAD SOCIAL, MUNICIPIOS Y EMPRESAS PÚBLICAS EN LA REPÚBLICA, POR OCUPACIÓN, SEGÚN SEXO E INSTITUCIÓN: AGOSTO 2024

Lí- nea núm.	Sexo e institución	Empleados			
		Total	Ocupación		
			Directores y gerentes de los sectores público, privado y de organizaciones de interés social	Profesionales, científicos e intelectuales	Técnicos y profesionales de nivel medio
1	TOTAL	120,707	11,615	36,764	23,633
2	Instituciones descentralizadas	40,488	3,741	17,421	6,344
3	Agencia Panameña de Alimentos	102	11	23	47
4	Autoridad de la Micro, Pequeña y Mediana Empresa	180	38	20	36
5	Autoridad de los Recursos Acuáticos de Panamá	376	44	100	112
6	Autoridad de Pasaportes de Panamá	147	24	10	60
7	Autoridad de Protección al Consumidor y Defensa de la Competencia	489	51	59	198
8	Autoridad de Turismo de Panamá	242	27	35	50
9	Autoridad del Tránsito y Transporte Terrestre	1,165	110	56	54
10	Autoridad Nacional de Administración de Tierras	631	48	118	161
11	Autoridad Nacional de Aduanas	1,713	334	229	825
12	Autoridad Nacional de Descentralización	198	28	87	26
13	Autoridad Nacional de los Servicios Públicos	505	54	192	96
14	Autoridad Nacional de Transparencia y Acceso a la Información	70	12	24	14
15	Autoridad Nacional para la Innovación Gubernamental	79	26	32	10
16	Autoridad para la Atracción de Inversiones y la Promoción de Exportaciones	41	14	13	10
17	Benemérito Cuerpo de Bomberos de la República de Panamá	1,837	637	159	71
18	Dirección General de Contrataciones Públicas	98	15	51	9
19	Hospital del Niño	2,496	61	1,147	620
20	Hospital José Domingo de Obaldía	1,804	37	906	350
21	Hospital Santo Tomás	3,179	74	1,412	682
22	Instituto Conmemorativo Gorgas de Estudios de la Salud	412	27	135	149
23	Instituto de Innovación Agropecuaria de Panamá	511	28	250	110
24	Instituto de Meteorología e Hidrología de Panamá	104	23	28	42
25	Instituto Nacional de Formación Profesional y Capacitación para el Desarrollo Humano	574	85	93	58
26	Instituto Panameño Autónomo Cooperativo	469	49	161	87
27	Instituto Panameño de Deportes	1,054	56	59	348
28	Instituto Panameño de Rehabilitación Especial	2,274	106	1,575	143
29	Instituto para la Formación y Aprovechamiento de Recursos Humanos	642	162	50	88
30	Instituto Técnico Superior Agrotecnológico de las Américas	133	14	29	38
31	Instituto Técnico Superior Especializado	329	43	113	130
32	Registro Público de Panamá	597	65	82	33
33	Secretaría Nacional de Ciencia, Tecnología e Innovación	179	83	45	27
34	Secretaría Nacional de Discapacidad	239	34	61	73
35	Secretaría Nacional de Niñez, Adolescencia y Familia	225	32	116	13
36	Sistema de Ahorro y Capitalización de Pensiones de los Servidores Públicos	32	8	12	2
37	Sistema Estatal de Radio y Televisión	316	55	118	94
38	Superintendencia de Sujetos no Financieros	108	21	61	8
39	Tribunal Administrativo de Contrataciones Públicas	59	10	19	21
40	Universidad Autónoma de Chiriquí	2,160	225	1,306	245
41	Universidad de Panamá	9,136	647	5,376	620
42	Universidad Especializada de las Américas	1,484	84	981	77
43	Universidad Marítima Internacional de Panamá	287	49	124	37
44	Universidad Tecnológica de Panamá	3,788	185	1,948	464
45	Zona Franca del Barú	24	5	6	6

Cuadro 13. EMPLEADOS DE LAS INSTITUCIONES DESCENTRALIZADAS, DE LA SEGURIDAD SOCIAL, MUNICIPIOS Y EMPRESAS PÚBLICAS EN LA REPÚBLICA, POR OCUPACIÓN, SEGÚN SEXO E INSTITUCIÓN: AGOSTO 2024

Empleados							Línea núm.
Ocupación							
Empleados de oficina	Trabajadores de los servicios y vendedores de comercios y mercados	Agricultores y trabajadores agropecuarios, forestales, de la pesca y caza	Artesanos y trabajadores de la minería, la construcción, la industria manufac-turera, la mecánica y ocupaciones afines	Operadores de instalaciones fijas y máquinas; ensambladores, conductores y operadores de maquinarias móviles	Trabajadores no calificados de los servicios, la minería, construcción, industria manufacturera transporte y otras ocupaciones elementales		
20,060	5,391	-	4,036	8,226	10,982		1
5,761	2,340	-	677	911	3,293		2
10	2	-	-	4	5		3
67	5	-	-	9	5		4
66	15	-	3	13	23		5
29	10	-	1	6	7		6
125	5	-	2	23	26		7
61	12	-	4	22	31		8
488	280	-	105	29	43		9
261	1	-	2	18	22		10
125	112	-	3	35	50		11
20	2	-	3	20	12		12
102	2	-	1	25	33		13
11	-	-	-	7	2		14
6	-	-	-	3	2		15
2	-	-	-	2	-		16
188	685	-	47	11	39		17
16	-	-	-	5	2		18
190	75	-	28	18	357		19
155	69	-	17	15	255		20
342	142	-	36	15	476		21
43	16	-	3	11	28		22
54	34	-	4	12	19		23
1	3	-	1	3	3		24
203	30	-	3	34	68		25
98	3	-	-	45	26		26
198	79	-	34	46	234		27
167	91	-	47	35	110		28
227	32	-	6	35	42		29
11	17	-	5	5	14		30
9	8	-	1	5	20		31
354	14	-	3	13	33		32
9	1	-	-	10	4		33
32	3	-	-	23	13		34
21	10	-	-	18	15		35
7	-	-	-	1	2		36
29	-	-	2	9	9		37
11	-	-	-	4	3		38
3	-	-	-	3	3		39
204	52	-	17	15	96		40
1,164	306	-	204	170	649		41
141	50	-	10	36	105		42
41	3	-	2	13	18		43
468	170	-	83	83	387		44
2	1	-	-	2	2		45

Cuadro 13. EMPLEADOS DE LAS INSTITUCIONES DESCENTRALIZADAS, DE LA SEGURIDAD SOCIAL, MUNICIPIOS Y EMPRESAS PÚBLICAS EN LA REPÚBLICA, POR OCUPACIÓN, SEGÚN SEXO E INSTITUCIÓN: AGOSTO 2024

Lí- nea núm.	Sexo e institución	Empleados			
		Total	Ocupación		
			Directores y gerentes de los sectores público, privado y de organizaciones de interés social	Profesionales, científicos e intelectuales	Técnicos y profesionales de nivel medio
46	Seguridad social	34,947	1,408	14,338	8,961
47	Caja del Seguro Social	34,947	1,408	14,338	8,961
48	Municipios	11,050	1,309	918	2,864
49	Municipio de Arraiján	474	73	18	152
50	Municipio de Colón	468	26	18	77
51	Municipio de David	432	43	36	98
52	Municipio de La Chorrera	580	74	19	100
53	Municipio de Panamá	3,326	443	356	1,042
54	Municipio de San Miguelito	801	128	72	313
55	Municipio de Santiago	222	33	12	47
56	Resto de los municipios	4,747	489	387	1,035
57	Empresas públicas	34,222	5,157	4,087	5,464
58	No Financieras	26,245	3,452	2,552	4,351
59	Aeropuerto Internacional de Tocumen	1,736	250	172	733
60	Agencia Panamá Pacífico	75	18	4	28
61	Autoridad Aeronáutica Civil	857	196	62	291
62	Autoridad de Aseo Urbano y Domiciliario de Panamá	2,498	317	75	175
63	Autoridad del Canal de Panamá	8,515	1,213	940	1,327
64	Autoridad Marítima de Panamá	1,464	174	248	387
65	Bingos Nacionales	39	14	2	2
66	Empresa de Generación Eléctrica, S.A.	13	3	7	-
67	Empresa de Transmisión Eléctrica, S.A.	551	122	178	119
68	Empresa Metro de Panamá, S.A.	742	172	54	488
69	Empresa Nacional de Autopistas, S.A.	21	9	5	6
70	Instituto de Acueductos y Alcantarillados Nacionales	3,020	433	298	295
71	Instituto de Mercadeo Agropecuario	259	31	64	42
72	Lotería Nacional de Beneficencia	1,651	158	202	227
73	Mercados Nacionales de la Cadena de Frío	359	69	46	120
74	Transporte Masivo de Panamá (Mi Bus)	3,863	221	152	55
75	Zona Libre de Colón	582	52	43	56
76	Financieras	7,977	1,705	1,535	1,113
77	Banco de Desarrollo Agropecuario	659	91	224	134
78	Banco Hipotecario Nacional	252	45	21	49
79	Banco Nacional de Panamá	3,939	956	520	653
80	Caja de Ahorros	2,341	416	414	205
81	Instituto de Seguro Agropecuario	213	30	78	20
82	Superintendencia de Bancos de Panamá	409	124	200	38
83	Superintendencia de Mercado de Valores	106	27	53	10
84	Superintendencia de Seguros y Reaseguros de Panamá	58	16	25	4

Cuadro 13. EMPLEADOS DE LAS INSTITUCIONES DESCENTRALIZADAS, DE LA SEGURIDAD SOCIAL, MUNICIPIOS Y EMPRESAS PÚBLICAS EN LA REPÚBLICA, POR OCUPACIÓN, SEGÚN SEXO E INSTITUCIÓN: AGOSTO 2024

Empleados							Lí- nea núm.
Ocupación							
Empleados de oficina	Trabajadores de los servicios y vendedores de comercios y mercados	Agricultores y trabajadores agropecuarios, forestales, de la pesca y caza	Artesanos y trabajadores de la minería, la construcción, la industria manufacturera, la mecánica y ocupaciones afines	Operadores de instalaciones fijas y máquinas; ensambladores, conductores y operadores de maquinarias móviles	Trabajadores no calificados de los servicios, la minería, construcción, industria manufacturera transporte y otras ocupaciones elementales		
5,110	1,407	-	539	929	2,255	46	
5,110	1,407	-	539	929	2,255	47	
2,495	367	-	186	613	2,298	48	
95	17	-	4	23	92	49	
188	39	-	4	11	105	50	
98	20	-	3	28	106	51	
173	41	-	31	21	121	52	
708	76	-	40	117	544	53	
95	39	-	18	8	128	54	
62	10	-	6	7	45	55	
1,076	125	-	80	398	1,157	56	
6,694	1,277	-	2,634	5,773	3,136	57	
3,600	1,133	-	2,576	5,640	2,941	58	
144	209	-	57	34	137	59	
11	-	-	3	6	5	60	
199	24	-	15	13	57	61	
236	86	-	96	290	1,223	62	
654	375	-	1,585	2,210	211	63	
335	137	-	18	64	101	64	
12	6	-	-	1	2	65	
-	-	-	-	-	3	66	
35	-	-	86	6	5	67	
14	1	-	-	9	4	68	
-	-	-	-	-	1	69	
570	19	-	422	293	690	70	
45	13	-	7	10	47	71	
781	110	-	26	42	105	72	
15	-	-	9	9	91	73	
372	3	-	236	2,629	195	74	
177	150	-	16	24	64	75	
3,094	144	-	58	133	195	76	
116	7	-	4	28	55	77	
103	5	-	3	12	14	78	
1,692	4	-	41	41	32	79	
1,086	115	-	7	29	69	80	
52	4	-	3	9	17	81	
24	8	-	-	8	7	82	
10	1	-	-	4	1	83	
11	-	-	-	2	-	84	

Cuadro 13. EMPLEADOS DE LAS INSTITUCIONES DESCENTRALIZADAS, DE LA SEGURIDAD SOCIAL, MUNICIPIOS Y EMPRESAS PÚBLICAS EN LA REPÚBLICA, POR OCUPACIÓN, SEGÚN SEXO E INSTITUCIÓN: AGOSTO 2024

Lí- nea núm.	Sexo e institución	Empleados			
		Total	Ocupación		
			Directores y gerentes de los sectores público, privado y de organizaciones de interés social	Profesionales, científicos e intelectuales	Técnicos y profesionales de nivel medio
85	Hombres	58,166	6,584	13,985	9,369
86	Instituciones descentralizadas	18,111	2,004	6,882	2,628
87	Agencia Panameña de Alimentos	47	7	13	18
88	Autoridad de la Micro, Pequeña y Mediana Empresa	79	16	10	15
89	Autoridad de los Recursos Acuáticos de Panamá	201	28	37	81
90	Autoridad de Pasaportes de Panamá	52	7	3	19
91	Autoridad de Protección al Consumidor y Defensa de la Competencia	212	26	29	93
92	Autoridad de Turismo de Panamá	118	11	16	19
93	Autoridad del Tránsito y Transporte Terrestre	579	56	29	26
94	Autoridad Nacional de Administración de Tierras	295	28	57	87
95	Autoridad Nacional de Aduanas	823	164	84	446
96	Autoridad Nacional de Descentralización	85	16	26	12
97	Autoridad Nacional de los Servicios Públicos	248	31	95	64
98	Autoridad Nacional de Transparencia y Acceso a la Información	24	4	8	4
99	Autoridad Nacional para la Innovación Gubernamental	39	10	17	6
100	Autoridad para la Atracción de Inversiones y la Promoción de Exportaciones	16	6	3	5
101	Benemérito Cuerpo de Bomberos de la República de Panamá	1,395	568	93	39
102	Dirección General de Contrataciones Públicas	46	4	28	3
103	Hospital del Niño	702	16	222	102
104	Hospital José Domingo de Obaldía	522	9	226	91
105	Hospital Santo Tomás	1,018	24	412	150
106	Instituto Conmemorativo Gorgas de Estudios de la Salud	169	9	52	49
107	Instituto de Innovación Agropecuaria de Panamá	351	16	170	92
108	Instituto de Meteorología e Hidrología de Panamá	51	7	11	23
109	Instituto Nacional de Formación Profesional y Capacitación para el Desarrollo Humano	278	46	60	25
110	Instituto Panameño Autónomo Cooperativo	216	23	83	35
111	Instituto Panameño de Deportes	714	45	32	287
112	Instituto Panameño de Rehabilitación Especial	460	31	180	34
113	Instituto para la Formación y Aprovechamiento de Recursos Humanos	209	51	11	26
114	Instituto Técnico Superior Agrotecnológico de las Américas	84	10	20	19
115	Instituto Técnico Superior Especializado	156	14	49	68
116	Registro Público de Panamá	181	27	20	11
117	Secretaría Nacional de Ciencia, Tecnología e Innovación	55	19	10	10
118	Secretaría Nacional de Discapacidad	93	16	12	23
119	Secretaría Nacional de Niñez, Adolescencia y Familia	67	13	16	4
120	Sistema de Ahorro y Capitalización de Pensiones de los Servidores Públicos	13	3	7	-
121	Sistema Estatal de Radio y Televisión	176	27	58	68
122	Superintendencia de Sujetos no Financieros	42	9	17	4
123	Tribunal Administrativo de Contrataciones Públicas	26	3	11	6
124	Universidad Autónoma de Chiriquí	980	110	558	109
125	Universidad de Panamá	4,461	338	2,549	212
126	Universidad Especializada de las Américas	598	39	359	29
127	Universidad Marítima Internacional de Panamá	148	27	65	11
128	Universidad Tecnológica de Panamá	2,072	88	1,122	200
129	Zona Franca del Barú	10	2	2	3

Cuadro 13. EMPLEADOS DE LAS INSTITUCIONES DESCENTRALIZADAS, DE LA SEGURIDAD SOCIAL, MUNICIPIOS Y EMPRESAS PÚBLICAS EN LA REPÚBLICA, POR OCUPACIÓN, SEGÚN SEXO E INSTITUCIÓN: AGOSTO 2024

Empleados							Línea núm.
Ocupación							
Empleados de oficina	Trabajadores de los servicios y vendedores de comercios y mercados	Agricultores y trabajadores agropecuarios, forestales, de la pesca y caza	Artesanos y trabajadores de la minería, la construcción, la industria manufac-turera, la mecánica y ocupaciones afines	Operadores de instalaciones fijas y máquinas; ensambladores, conductores y operadores de maquinarias móviles	Trabajadores no calificados de los servicios, la minería, construcción, industria manufacturera transporte y otras ocupaciones elementales		
5,646	4,502	-	3,823	7,726	6,531	85	
1,499	1,870	-	579	869	1,780	86	
1	2	-	-	4	2	87	
23	4	-	-	8	3	88	
11	15	-	3	13	13	89	
10	4	-	1	6	2	90	
25	5	-	1	20	13	91	
16	10	-	4	22	20	92	
175	177	-	67	27	22	93	
96	1	-	2	17	7	94	
17	43	-	3	34	32	95	
3	2	-	3	18	5	96	
17	2	-	1	24	14	97	
1	-	-	-	7	-	98	
2	-	-	-	3	1	99	
-	-	-	-	2	-	100	
45	568	-	44	11	27	101	
5	-	-	-	5	1	102	
35	69	-	25	18	215	103	
22	60	-	11	13	90	104	
55	127	-	29	15	206	105	
7	16	-	3	11	22	106	
12	33	-	4	12	12	107	
1	2	-	1	3	3	108	
45	29	-	3	33	37	109	
16	3	-	-	42	14	110	
36	73	-	34	46	161	111	
24	75	-	25	33	58	112	
49	12	-	5	34	21	113	
5	14	-	4	5	7	114	
4	7	-	1	5	8	115	
88	9	-	2	10	14	116	
2	-	-	-	10	4	117	
11	3	-	-	22	6	118	
5	5	-	-	18	6	119	
1	-	-	-	1	1	120	
8	-	-	2	9	4	121	
6	-	-	-	4	2	122	
-	-	-	-	3	3	123	
76	45	-	14	15	53	124	
363	256	-	195	157	391	125	
26	43	-	8	36	58	126	
15	2	-	2	11	15	127	
139	153	-	82	82	206	128	
1	1	-	-	-	1	129	

Cuadro 13. EMPLEADOS DE LAS INSTITUCIONES DESCENTRALIZADAS, DE LA SEGURIDAD SOCIAL, MUNICIPIOS Y EMPRESAS PÚBLICAS EN LA REPÚBLICA, POR OCUPACIÓN, SEGÚN SEXO E INSTITUCIÓN: AGOSTO 2024

Lí- nea núm.	Sexo e institución	Empleados			
		Total	Ocupación		
			Directores y gerentes de los sectores público, privado y de organizaciones de interés social	Profesionales, científicos e intelectuales	Técnicos y profesionales de nivel medio
130	Seguridad social	12,196	579	4,669	2,135
131	Caja del Seguro Social	12,196	579	4,669	2,135
132	Municipios	5,704	715	386	1,426
133	Municipio de Arraiján	221	32	10	71
134	Municipio de Colón	187	17	9	24
135	Municipio de David	233	21	14	45
136	Municipio de La Chorrera	287	36	7	42
137	Municipio de Panamá	1,601	238	111	638
138	Municipio de San Miguelito	400	74	20	149
139	Municipio de Santiago	120	20	4	15
140	Resto de los municipios	2,655	277	211	442
141	Empresas públicas	22,155	3,286	2,048	3,180
142	No Financieras	18,623	2,500	1,382	2,696
143	Aeropuerto Internacional de Tocumen	970	163	80	304
144	Agencia Panamá Pacífico	42	11	1	15
145	Autoridad Aeronáutica Civil	541	140	30	174
146	Autoridad de Aseo Urbano y Domiciliario de Panamá	1,400	148	23	65
147	Autoridad del Canal de Panamá	7,492	1,081	616	1,173
148	Autoridad Marítima de Panamá	805	104	125	241
149	Bingos Nacionales	18	3	1	1
150	Empresa de Generación Eléctrica, S.A.	7	2	2	-
151	Empresa de Transmisión Eléctrica, S.A.	364	89	95	71
152	Empresa Metro de Panamá, S.A.	447	119	24	281
153	Empresa Nacional de Autopistas, S.A.	10	4	3	2
154	Instituto de Acueductos y Alcantarillados Nacionales	2,141	338	164	174
155	Instituto de Mercadeo Agropecuario	144	12	41	17
156	Lotería Nacional de Beneficencia	524	59	63	52
157	Mercados Nacionales de la Cadena de Frío	209	39	22	73
158	Transporte Masivo de Panamá (Mi Bus)	3,221	164	71	36
159	Zona Libre de Colón	288	24	21	17
160	Financieras	3,532	786	666	484
161	Banco de Desarrollo Agropecuario	340	56	118	79
162	Banco Hipotecario Nacional	89	19	6	9
163	Banco Nacional de Panamá	1,744	447	192	297
164	Caja de Ahorros	1,016	183	186	83
165	Instituto de Seguro Agropecuario	129	15	62	8
166	Superintendencia de Bancos de Panamá	154	52	72	5
167	Superintendencia de Mercado de Valores	39	9	18	2
168	Superintendencia de Seguros y Reaseguros de Panamá	21	5	12	1
169	Mujeres	62,541	5,031	22,779	14,264
170	Instituciones descentralizadas	22,377	1,737	10,539	3,716
171	Agencia Panameña de Alimentos	55	4	10	29
172	Autoridad de la Micro, Pequeña y Mediana Empresa	101	22	10	21
173	Autoridad de los Recursos Acuáticos de Panamá	175	16	63	31
174	Autoridad de Pasaportes de Panamá	95	17	7	41

Cuadro 13. EMPLEADOS DE LAS INSTITUCIONES DESCENTRALIZADAS, DE LA SEGURIDAD SOCIAL, MUNICIPIOS Y EMPRESAS PÚBLICAS EN LA REPÚBLICA, POR OCUPACIÓN, SEGÚN SEXO E INSTITUCIÓN: AGOSTO 2024

Empleados							Línea núm.
Ocupación							
Empleados de oficina	Trabajadores de los servicios y vendedores de comercios y mercados	Agricultores y trabajadores agropecuarios, forestales, de la pesca y caza	Artesanos y trabajadores de la minería, la construcción, la industria manufac-turera, la mecánica y ocupaciones afines	Operadores de instalaciones fijas y máquinas; ensambladores, conductores y operadores de maquinarias móviles	Trabajadores no calificados de los servicios, la minería, construcción, industria manufacturera transporte y otras ocupaciones elementales		
1,177	1,163	-	501	902	1,070		130
1,177	1,163	-	501	902	1,070		131
537	325	-	171	588	1,556		132
14	14	-	3	20	57		133
20	35	-	4	10	68		134
32	17	-	3	27	74		135
29	40	-	31	21	81		136
135	54	-	36	105	284		137
28	32	-	11	5	81		138
21	10	-	6	7	37		139
258	123	-	77	393	874		140
2,433	1,144	-	2,572	5,367	2,125		141
1,302	1,007	-	2,514	5,236	1,986		142
64	172	-	53	34	100		143
2	-	-	2	6	5		144
112	24	-	15	13	33		145
32	74	-	94	285	679		146
398	358	-	1,569	2,090	207		147
80	117	-	17	63	58		148
7	4	-	-	1	1		149
-	-	-	-	-	3		150
14	-	-	86	6	3		151
10	1	-	-	9	3		152
-	-	-	-	-	1		153
189	16	-	390	279	591		154
18	13	-	7	8	28		155
132	100	-	26	40	52		156
10	-	-	8	7	50		157
205	1	-	232	2,373	139		158
29	127	-	15	22	33		159
1,131	137	-	58	131	139		160
13	7	-	4	27	36		161
27	5	-	3	12	8		162
693	1	-	41	41	32		163
370	112	-	7	28	47		164
19	4	-	3	9	9		165
4	7	-	-	8	6		166
4	1	-	-	4	1		167
1	-	-	-	2	-		168
14,414	889	-	213	500	4,451		169
4,262	470	-	98	42	1,513		170
9	-	-	-	-	3		171
44	1	-	-	1	2		172
55	-	-	-	-	10		173
19	6	-	-	-	5		174

Cuadro 13. EMPLEADOS DE LAS INSTITUCIONES DESCENTRALIZADAS, DE LA SEGURIDAD SOCIAL, MUNICIPIOS Y EMPRESAS PÚBLICAS EN LA REPÚBLICA, POR OCUPACIÓN, SEGÚN SEXO E INSTITUCIÓN: AGOSTO 2024

Lí- nea núm.	Sexo e institución	Empleados			
		Total	Ocupación		
			Directores y gerentes de los sectores público, privado y de organizaciones de interés social	Profesionales, científicos e intelectuales	Técnicos y profesionales de nivel medio
	Instituciones descentralizadas (Continuación)				
175	Autoridad de Protección al Consumidor y Defensa de la Competencia	277	25	30	105
176	Autoridad de Turismo de Panamá	124	16	19	31
177	Autoridad del Tránsito y Transporte Terrestre	586	54	27	28
178	Autoridad Nacional de Administración de Tierras	336	20	61	74
179	Autoridad Nacional de Aduanas	890	170	145	379
180	Autoridad Nacional de Descentralización	113	12	61	14
181	Autoridad Nacional de los Servicios Públicos	257	23	97	32
182	Autoridad Nacional de Transparencia y Acceso a la Información	46	8	16	10
183	Autoridad Nacional para la Innovación Gubernamental	40	16	15	4
184	Autoridad para la Atracción de Inversiones y la Promoción de Exportaciones	25	8	10	5
185	Benemérito Cuerpo de Bomberos de la República de Panamá	442	69	66	32
186	Dirección General de Contrataciones Públicas	52	11	23	6
187	Hospital del Niño	1,794	45	925	518
188	Hospital José Domingo de Obaldía	1,282	28	680	259
189	Hospital Santo Tomás	2,161	50	1,000	532
190	Instituto Conmemorativo Gorgas de Estudios de la Salud	243	18	83	100
191	Instituto de Innovación Agropecuaria de Panamá	160	12	80	18
192	Instituto de Meteorología e Hidrología de Panamá	53	16	17	19
193	Instituto Nacional de Formación Profesional y Capacitación para el Desarrollo Humano	296	39	33	33
194	Instituto Panameño Autónomo Cooperativo	253	26	78	52
195	Instituto Panameño de Deportes	340	11	27	61
196	Instituto Panameño de Habilitación Especial	1,814	75	1,395	109
197	Instituto para la Formación y Aprovechamiento de Recursos Humanos	433	111	39	62
198	Instituto Técnico Superior Agrotecnológico de las Américas	49	4	9	19
199	Instituto Técnico Superior Especializado	173	29	64	62
200	Registro Público de Panamá	416	38	62	22
201	Secretaría Nacional de Ciencia, Tecnología e Innovación	124	64	35	17
202	Secretaría Nacional de Discapacidad	146	18	49	50
203	Secretaría Nacional de Niñez, Adolescencia y Familia	158	19	100	9
204	Sistema de Ahorro y Capitalización de Pensiones de los Servidores Públicos	19	5	5	2
205	Sistema Estatal de Radio y Televisión	140	28	60	26
206	Superintendencia de Sujetos no Financieros	66	12	44	4
207	Tribunal Administrativo de Contrataciones Públicas	33	7	8	15
208	Universidad Autónoma de Chiriquí	1,180	115	748	136
209	Universidad de Panamá	4,675	309	2,827	408
210	Universidad Especializada de las Américas	886	45	622	48
211	Universidad Marítima Internacional de Panamá	139	22	59	26
212	Universidad Tecnológica de Panamá	1,716	97	826	264
213	Zona Franca del Barú	14	3	4	3
214	Seguridad social	22,751	829	9,669	6,826
215	Caja del Seguro Social	22,751	829	9,669	6,826

Cuadro 13. EMPLEADOS DE LAS INSTITUCIONES DESCENTRALIZADAS, DE LA SEGURIDAD SOCIAL, MUNICIPIOS Y EMPRESAS PÚBLICAS EN LA REPÚBLICA, POR OCUPACIÓN, SEGÚN SEXO E INSTITUCIÓN: AGOSTO 2024

Empleados							Línea núm.
Ocupación							
Empleados de oficina	Trabajadores de los servicios y vendedores de comercios y mercados	Agricultores y trabajadores agropecuarios, forestales, de la pesca y caza	Artesanos y trabajadores de la minería, la construcción, la industria manufac-turera, la mecánica y ocupaciones afines	Operadores de instalaciones fijas y máquinas; ensambladores, conductores y operadores de maquinarias móviles	Trabajadores no calificados de los servicios, la minería, construcción, industria manufacturera transporte y otras ocupaciones elementales		
100	-	-	1	3	13	175	
45	2	-	-	-	11	176	
313	103	-	38	2	21	177	
165	-	-	-	1	15	178	
108	69	-	-	1	18	179	
17	-	-	-	2	7	180	
85	-	-	-	1	19	181	
10	-	-	-	-	2	182	
4	-	-	-	-	1	183	
2	-	-	-	-	-	184	
143	117	-	3	-	12	185	
11	-	-	-	-	1	186	
155	6	-	3	-	142	187	
133	9	-	6	2	165	188	
287	15	-	7	-	270	189	
36	-	-	-	-	6	190	
42	1	-	-	-	7	191	
-	1	-	-	-	-	192	
158	1	-	-	1	31	193	
82	-	-	-	3	12	194	
162	6	-	-	-	73	195	
143	16	-	22	2	52	196	
178	20	-	1	1	21	197	
6	3	-	1	-	7	198	
5	1	-	-	-	12	199	
266	5	-	1	3	19	200	
7	1	-	-	-	-	201	
21	-	-	-	1	7	202	
16	5	-	-	-	9	203	
6	-	-	-	-	1	204	
21	-	-	-	-	5	205	
5	-	-	-	-	1	206	
3	-	-	-	-	-	207	
128	7	-	3	-	43	208	
801	50	-	9	13	258	209	
115	7	-	2	-	47	210	
26	1	-	-	2	3	211	
329	17	-	1	1	181	212	
1	-	-	-	2	1	213	
3,933	244	-	38	27	1,185	214	
3,933	244	-	38	27	1,185	215	

Cuadro 13. EMPLEADOS DE LAS INSTITUCIONES DESCENTRALIZADAS, DE LA SEGURIDAD SOCIAL, MUNICIPIOS Y EMPRESAS PÚBLICAS EN LA REPÚBLICA, POR OCUPACIÓN, SEGÚN SEXO E INSTITUCIÓN: AGOSTO 2024

Línea núm.	Sexo e institución	Empleados			
		Total	Ocupación		
			Directores y gerentes de los sectores público, privado y de organizaciones de interés social	Profesionales, científicos e intelectuales	Técnicos y profesionales de nivel medio
216	Municipios	5,346	594	532	1,438
217	Municipio de Arraiján	253	41	8	81
218	Municipio de Colón	281	9	9	53
219	Municipio de David	199	22	22	53
220	Municipio de La Chorrera	293	38	12	58
221	Municipio de Panamá	1,725	205	245	404
222	Municipio de San Miguelito	401	54	52	164
223	Municipio de Santiago	102	13	8	32
224	Resto de los municipios	2,092	212	176	593
225	Empresas públicas	12,067	1,871	2,039	2,284
226	No Financieras	7,622	952	1,170	1,655
227	Aeropuerto Internacional de Tocumen	766	87	92	429
228	Agencia Panamá Pacífico	33	7	3	13
229	Autoridad Aeronáutica Civil	316	56	32	117
230	Autoridad de Aseo Urbano y Domiciliario de Panamá	1,098	169	52	110
231	Autoridad del Canal de Panamá	1,023	132	324	154
232	Autoridad Marítima de Panamá	659	70	123	146
233	Bingos Nacionales	21	11	1	1
234	Empresa de Generación Eléctrica, S.A.	6	1	5	-
235	Empresa de Transmisión Eléctrica, S.A.	187	33	83	48
236	Empresa Metro de Panamá, S.A.	295	53	30	207
237	Empresa Nacional de Autopistas, S.A.	11	5	2	4
238	Instituto de Acueductos y Alcantarillados Nacionales	879	95	134	121
239	Instituto de Mercadeo Agropecuario	115	19	23	25
240	Lotería Nacional de Beneficencia	1,127	99	139	175
241	Mercados Nacionales de la Cadena de Frío	150	30	24	47
242	Transporte Masivo de Panamá (Mi Bus)	642	57	81	19
243	Zona Libre de Colón	294	28	22	39
244	Financieras	4,445	919	869	629
245	Banco de Desarrollo Agropecuario	319	35	106	55
246	Banco Hipotecario Nacional	163	26	15	40
247	Banco Nacional de Panamá	2,195	509	328	356
248	Caja de Ahorros	1,325	233	228	122
249	Instituto de Seguro Agropecuario	84	15	16	12
250	Superintendencia de Bancos de Panamá	255	72	128	33
251	Superintendencia de Mercado de Valores	67	18	35	8
252	Superintendencia de Seguros y Reaseguros de Panamá	37	11	13	3

- Cantidad nula o cero.

Cuadro 13. EMPLEADOS DE LAS INSTITUCIONES DESCENTRALIZADAS, DE LA SEGURIDAD SOCIAL, MUNICIPIOS Y EMPRESAS PÚBLICAS EN LA REPÚBLICA, POR OCUPACIÓN, SEGÚN SEXO E INSTITUCIÓN: AGOSTO 2024

Empleados						
Ocupación						
Empleados de oficina	Trabajadores de los servicios y vendedores de comercios y mercados	Agricultores y trabajadores agropecuarios, forestales, de la pesca y caza	Artesanos y trabajadores de la minería, la construcción, la industria manufacturera, la mecánica y ocupaciones afines	Operadores de instalaciones fijas y máquinas; ensambladores, conductores y operadores de maquinarias móviles	Trabajadores no calificados de los servicios, la minería, construcción, industria manufacturera transporte y otras ocupaciones elementales	Línea núm.
1,958	42	-	15	25	742	216
81	3	-	1	3	35	217
168	4	-	-	1	37	218
66	3	-	-	1	32	219
144	1	-	-	-	40	220
573	22	-	4	12	260	221
67	7	-	7	3	47	222
41	-	-	-	-	8	223
818	2	-	3	5	283	224
4,261	133	-	62	406	1,011	225
2,298	126	-	62	404	955	226
80	37	-	4	-	37	227
9	-	-	1	-	-	228
87	-	-	-	-	24	229
204	12	-	2	5	544	230
256	17	-	16	120	4	231
255	20	-	1	1	43	232
5	2	-	-	-	1	233
-	-	-	-	-	-	234
21	-	-	-	-	2	235
4	-	-	-	-	1	236
-	-	-	-	-	-	237
381	3	-	32	14	99	238
27	-	-	-	2	19	239
649	10	-	-	2	53	240
5	-	-	1	2	41	241
167	2	-	4	256	56	242
148	23	-	1	2	31	243
1,963	7	-	-	2	56	244
103	-	-	-	1	19	245
76	-	-	-	-	6	246
999	3	-	-	-	-	247
716	3	-	-	1	22	248
33	-	-	-	-	8	249
20	1	-	-	-	1	250
6	-	-	-	-	-	251
10	-	-	-	-	-	252

Cuadro 14. MONTO DE SUELDOS DE LOS EMPLEADOS DE LAS INSTITUCIONES DESCENTRALIZADAS, DE LA SEGURIDAD SOCIAL, MUNICIPIOS Y EMPRESAS PÚBLICAS EN LA REPÚBLICA, POR SUELDO MENSUAL, SEGÚN SEXO E INSTITUCIÓN: AGOSTO 2024

Línea núm.	Sexo e institución	Monto de sueldos de los empleados			
		Total	Sueldo mensual (en balboas)		
			Menos de 300.00	300.00 - 399.99	400.00 - 499.99
1	TOTAL	216,257,868	42,702	138,099	210,825
2	Instituciones descentralizadas	67,579,052	30,926	82,420	60,253
3	Agencia Panameña de Alimentos	139,886	-	-	-
4	Autoridad de la Micro, Pequeña y Mediana Empresa	230,120	-	-	-
5	Autoridad de los Recursos Acuáticos de Panamá	463,646	-	-	-
6	Autoridad de Pasaportes de Panamá	164,201	-	-	-
7	Autoridad de Protección al Consumidor y Defensa de la Competencia	503,904	-	-	-
8	Autoridad de Turismo de Panamá	274,349	-	-	-
9	Autoridad del Tránsito y Transporte Terrestre	1,093,365	-	-	-
10	Autoridad Nacional de Administración de Tierras	664,365	-	-	-
11	Autoridad Nacional de Aduanas	1,749,264	-	-	-
12	Autoridad Nacional de Descentralización	299,795	-	-	-
13	Autoridad Nacional de los Servicios Públicos	900,713	-	-	-
14	Autoridad Nacional de Transparencia y Acceso a la Información	109,420	-	-	-
15	Autoridad Nacional para la Innovación Gubernamental	154,900	-	-	-
16	Autoridad para la Atracción de Inversiones y la Promoción de Exportaciones	100,450	-	-	-
17	Benemérito Cuerpo de Bomberos de la República de Panamá	2,131,213	-	-	-
18	Dirección General de Contrataciones Públicas	163,350	-	-	-
19	Hospital del Niño	4,692,845	-	-	-
20	Hospital José Domingo de Obaldía	3,463,095	-	-	-
21	Hospital Santo Tomás	6,563,796	-	-	-
22	Instituto Conmemorativo Gorgas de Estudios de la Salud	776,239	-	-	-
23	Instituto de Innovación Agropecuaria de Panamá	807,743	-	-	-
24	Instituto de Meteorología e Hidrología de Panamá	205,550	-	-	-
25	Instituto Nacional de Formación Profesional y Capacitación para el Desarrollo Humano	578,997	-	-	-
26	Instituto Panameño Autónomo Cooperativo	595,946	-	-	-
27	Instituto Panameño de Deportes	1,012,761	-	-	-
28	Instituto Panameño de Rehabilitación Especial	4,376,864	-	365	1,745
29	Instituto para la Formación y Aprovechamiento de Recursos Humanos	518,678	-	375	-
30	Instituto Técnico Superior Agrotecnológico de las Américas	135,395	-	-	-
31	Instituto Técnico Superior Especializado	652,442	-	-	400
32	Registro Público de Panamá	625,497	-	-	-
33	Secretaría Nacional de Ciencia, Tecnología e Innovación	368,764	-	-	-
34	Secretaría Nacional de Discapacidad	306,092	-	-	-
35	Secretaría Nacional de Niñez, Adolescencia y Familia	340,936	-	-	-
36	Sistema de Ahorro y Capitalización de Pensiones de los Servidores Públicos	52,200	-	-	-
37	Sistema Estatal de Radio y Televisión	375,795	-	-	450
38	Superintendencia de Sujetos no Financieros	236,500	-	-	-
39	Tribunal Administrativo de Contrataciones Públicas	121,350	-	-	-
40	Universidad Autónoma de Chiriquí	5,676,997	722	2,464	2,667
41	Universidad de Panamá	17,917,361	2,759	7,878	11,865
42	Universidad Especializada de las Américas	2,014,611	3,778	4,766	2,800
43	Universidad Marítima Internacional de Panamá	456,869	-	-	480
44	Universidad Tecnológica de Panamá	5,538,236	23,668	66,572	39,846
45	Zona Franca del Barú	24,550	-	-	-
46	Seguridad social	63,869,512	-	1,717	2,775
47	Caja del Seguro Social	63,869,512	-	1,717	2,775

Cuadro 14. MONTO DE SUELDOS DE LOS EMPLEADOS DE LAS INSTITUCIONES DESCENTRALIZADAS, DE LA SEGURIDAD SOCIAL, MUNICIPIOS Y EMPRESAS PÚBLICAS EN LA REPÚBLICA, POR SUELDO MENSUAL, SEGÚN SEXO E INSTITUCIÓN: AGOSTO 2024

Monto de sueldos de los empleados								Línea núm.
Sueldo mensual (En balboas)								
500.00 - 599.99	600.00 - 699.99	700.00 - 799.99	800.00 - 899.99	900.00 - 999.99	1,000.00 - 1,499.99	1,500.00 - 1,999.99	2,000.00 y más	
615,155	5,336,490	5,347,125	10,999,899	10,632,168	36,539,181	29,221,909	117,174,315	1
153,219	1,907,147	2,082,275	3,148,387	3,872,838	13,243,618	8,720,561	34,277,409	2
-	11,515	2,900	9,751	-	37,851	18,181	59,688	3
-	12,775	20,700	17,175	16,320	35,250	46,800	81,100	4
-	37,062	48,676	33,880	17,518	99,638	74,510	152,362	5
-	18,250	29,301	14,625	3,600	30,575	17,550	50,300	6
-	87,305	40,174	84,050	21,900	86,525	54,500	129,450	7
-	34,325	27,875	29,350	17,200	45,524	25,775	94,300	8
-	219,542	29,203	309,367	64,505	196,946	57,364	216,438	9
-	71,460	102,661	50,791	40,580	178,224	83,697	136,952	10
4,000	4,350	2,910	5,600	1,353,800	178,419	71,710	128,475	11
-	14,475	2,170	16,000	14,600	70,600	36,100	145,850	12
-	-	-	-	57,650	138,453	227,960	476,650	13
-	600	4,250	4,800	-	22,070	19,500	58,200	14
-	650	750	3,200	2,700	16,850	35,650	95,100	15
-	-	-	800	-	7,400	10,500	81,750	16
-	85,476	60,160	233,605	229,965	1,027,631	189,495	304,880	17
-	-	-	1,700	6,300	32,250	41,400	81,700	18
-	222,551	68,885	159,602	98,862	925,735	668,069	2,549,141	19
-	127,360	112,905	54,125	31,880	597,481	551,119	1,988,226	20
-	107,638	88,819	173,166	174,642	1,281,491	805,145	3,932,894	21
-	3,220	29,742	17,099	16,987	128,685	159,078	421,429	22
-	108,792	21,325	13,896	8,158	97,494	46,791	511,287	23
-	-	-	-	-	33,630	54,060	117,860	24
-	123,680	35,945	56,240	28,368	100,063	133,650	101,051	25
-	17,170	29,830	51,427	40,735	202,543	80,405	173,836	26
-	82,775	102,910	323,350	41,550	217,612	78,534	166,030	27
-	1,200	28,975	235,777	143,870	236,998	467,917	3,260,016	28
-	203,490	45,818	81,706	29,754	69,855	30,300	57,380	29
-	55,850	2,800	1,600	2,850	11,652	-	60,643	30
-	6,425	9,350	16,278	8,272	60,968	24,800	525,950	31
-	94,906	60,679	51,175	30,485	179,246	71,743	137,263	32
-	-	750	862	12,927	35,535	95,850	222,840	33
-	15,532	22,750	12,950	20,788	73,617	76,160	84,295	34
-	-	34,450	6,550	3,600	61,242	104,864	130,230	35
-	-	1,400	2,450	1,800	5,650	15,900	25,000	36
-	3,800	13,550	34,200	66,500	133,300	41,345	82,650	37
-	-	1,400	2,500	900	13,600	34,500	183,600	38
-	-	-	3,200	900	13,200	19,050	85,000	39
2,107	5,229	145,022	84,333	173,813	484,219	543,679	4,232,743	40
58,350	49,046	243,623	482,233	680,411	4,652,063	2,438,975	9,290,158	41
20,806	13,851	227,728	87,913	148,953	290,843	488,720	724,453	42
-	3,700	7,850	30,900	25,400	50,390	113,031	225,118	43
67,956	63,146	370,438	346,161	229,294	1,076,650	561,385	2,693,121	44
-	-	3,600	4,000	4,500	5,650	4,800	2,000	45
5,605	523,773	1,005,440	1,902,184	1,790,919	14,065,255	13,345,551	31,226,293	46
5,605	523,773	1,005,440	1,902,184	1,790,919	14,065,255	13,345,551	31,226,293	47

Cuadro 14. MONTO DE SUELDOS DE LOS EMPLEADOS DE LAS INSTITUCIONES DESCENTRALIZADAS, DE LA SEGURIDAD SOCIAL, MUNICIPIOS Y EMPRESAS PÚBLICAS EN LA REPÚBLICA, POR SUELDO MENSUAL, SEGÚN SEXO E INSTITUCIÓN: AGOSTO 2024

Lí- nea núm.	Sexo e institución	Monto de sueldos de los empleados			
		Total	Sueldo mensual (en balboas)		
			Menos de 300.00	300.00 - 399.99	400.00 - 499.99
48	Municipios	9,219,641	9,433	48,384	65,687
49	Municipio de Arraiján	440,576	220	-	1,600
50	Municipio de Colón	347,609	-	-	1,200
51	Municipio de David	352,113	200	1,800	3,350
52	Municipio de La Chorrera	398,300	-	-	-
53	Municipio de Panamá	3,367,919	-	-	-
54	Municipio de San Miguelito	636,495	1,288	638	-
55	Municipio de Santiago	185,963	-	-	-
56	Resto de los municipios	3,490,667	7,725	45,947	59,537
57	Empresas públicas	75,589,664	2,344	5,578	82,111
58	No Financieras	62,973,593	2,344	5,578	82,111
59	Aeropuerto Internacional de Tocumen	2,427,629	-	-	-
60	Agencia Panamá Pacífico	133,350	-	-	-
61	Autoridad Aeronáutica Civil	1,399,667	-	-	-
62	Autoridad de Aseo Urbano y Domiciliario de Panamá	2,505,084	-	-	-
63	Autoridad del Canal de Panamá	42,408,898	2,344	4,913	1,715
64	Autoridad Marítima de Panamá	1,798,064	-	-	-
65	Bingos Nacionales	36,225	-	-	-
66	Empresa de Generación Eléctrica, S.A.	34,542	-	-	-
67	Empresa de Transmisión Eléctrica, S.A.	1,064,487	-	-	-
68	Empresa Metro de Panamá, S.A.	1,058,665	-	-	-
69	Empresa Nacional de Autopistas, S.A.	62,600	-	-	-
70	Instituto de Acueductos y Alcantarillados Nacionales	3,381,829	-	-	-
71	Instituto de Mercadeo Agropecuario	310,139	-	-	-
72	Lotería Nacional de Beneficencia	1,577,282	-	-	-
73	Mercados Nacionales de la Cadena de Frío	418,825	-	-	-
74	Transporte Masivo de Panamá (Mi Bus)	3,707,693	-	665	80,396
75	Zona Libre de Colón	648,615	-	-	-
76	Financieras	12,616,071	-	-	-
77	Banco de Desarrollo Agropecuario	871,850	-	-	-
78	Banco Hipotecario Nacional	246,785	-	-	-
79	Banco Nacional de Panamá	6,540,812	-	-	-
80	Caja de Ahorros	3,539,473	-	-	-
81	Instituto de Seguro Agropecuario	265,093	-	-	-
82	Superintendencia de Bancos de Panamá	817,178	-	-	-
83	Superintendencia de Mercado de Valores	221,175	-	-	-
84	Superintendencia de Seguros y Reaseguros de Panamá	113,705	-	-	-
85	Hombres	114,681,710	20,419	71,547	142,453
86	Instituciones descentralizadas	29,621,406	12,759	42,538	33,458
87	Agencia Panameña de Alimentos	68,391	-	-	-
88	Autoridad de la Micro, Pequeña y Mediana Empresa	95,625	-	-	-
89	Autoridad de los Recursos Acuáticos de Panamá	234,662	-	-	-
90	Autoridad de Pasaportes de Panamá	62,642	-	-	-
91	Autoridad de Protección al Consumidor y Defensa de la Competencia	239,914	-	-	-
92	Autoridad de Turismo de Panamá	117,050	-	-	-
93	Autoridad del Tránsito y Transporte Terrestre	546,757	-	-	-
94	Autoridad Nacional de Administración de Tierras	321,090	-	-	-
95	Autoridad Nacional de Aduanas	840,435	-	-	-
96	Autoridad Nacional de Descentralización	133,220	-	-	-
97	Autoridad Nacional de los Servicios Públicos	436,325	-	-	-
98	Autoridad Nacional de Transparencia y Acceso a la Información	37,350	-	-	-
99	Autoridad Nacional para la Innovación Gubernamental	75,550	-	-	-

Cuadro 14. MONTO DE SUELDOS DE LOS EMPLEADOS DE LAS INSTITUCIONES DESCENTRALIZADAS, DE LA SEGURIDAD SOCIAL, MUNICIPIOS Y EMPRESAS PÚBLICAS EN LA REPÚBLICA, POR SUELDO MENSUAL, SEGÚN SEXO E INSTITUCIÓN: AGOSTO 2024

Monto de sueldos de los empleados								Línea núm.
Sueldo mensual (En balboas)								
500.00 - 599.99	600.00 - 699.99	700.00 - 799.99	800.00 - 899.99	900.00 - 999.99	1,000.00 - 1,499.99	1,500.00 - 1,999.99	2,000.00 y más	
450,489	2,099,866	861,162	2,143,507	486,436	1,205,843	693,347	1,155,490	48
1,550	57,194	64,659	93,000	37,327	73,946	42,495	68,585	49
101,275	48,950	43,009	39,670	9,200	23,900	30,905	49,500	50
4,000	104,325	50,463	42,625	16,350	64,700	28,600	35,700	51
-	279,315	28,930	21,180	8,200	38,325	8,150	14,200	52
1,100	75,875	133,295	1,560,003	237,750	410,394	364,870	584,632	53
156,999	104,450	62,297	44,723	22,922	82,380	47,200	113,600	54
31,120	19,355	34,360	27,848	8,150	17,990	22,900	24,240	55
154,445	1,410,402	444,149	314,458	146,537	494,208	148,227	265,034	56
5,842	805,705	1,398,249	3,805,822	4,481,976	8,024,464	6,462,451	50,515,124	57
5,842	732,429	867,447	2,973,545	3,818,271	5,250,079	4,169,406	45,066,544	58
-	-	168,482	148,462	116,026	852,788	445,413	696,458	59
-	2,475	11,520	2,405	5,450	12,248	15,752	83,500	60
-	33,075	62,740	72,355	44,250	194,050	165,025	828,172	61
5,280	-	43,125	455,625	956,278	796,669	82,540	165,567	62
562	622	-	3,479	11,395	226,906	2,004,855	40,152,106	63
-	181,332	79,650	141,492	91,930	389,060	263,500	651,100	64
-	9,800	5,100	5,600	900	5,825	1,500	7,500	65
-	-	-	-	-	3,351	3,836	27,354	66
-	669	3,181	24,055	25,466	229,951	204,008	577,157	67
-	18,820	6,038	41,072	7,290	481,809	169,247	334,388	68
-	-	-	-	-	3,700	6,300	52,600	69
-	138,860	191,321	519,251	436,930	1,051,596	423,337	620,534	70
-	64,310	9,950	12,150	10,101	60,488	26,407	126,733	71
-	56,125	137,803	716,089	156,487	274,011	107,530	129,237	72
-	37,800	27,760	69,050	19,800	76,765	52,300	135,350	73
-	188,541	120,777	560,960	1,843,943	394,687	132,769	384,956	74
-	-	-	201,500	92,025	196,175	65,085	93,830	75
-	73,276	530,802	832,277	663,705	2,774,386	2,293,045	5,448,580	76
-	25,480	102,900	65,020	39,697	178,995	80,828	378,930	77
-	12,100	77,250	24,225	14,555	53,875	22,085	42,695	78
-	-	186,846	441,758	400,160	1,365,919	1,302,659	2,843,470	79
-	-	131,395	269,276	178,770	957,493	638,764	1,363,775	80
-	33,706	21,351	17,853	7,598	51,983	19,277	113,325	81
-	1,990	7,410	10,945	13,875	136,271	181,902	464,785	82
-	-	3,650	2,400	5,450	19,125	28,500	162,050	83
-	-	-	800	3,600	10,725	19,030	79,550	84
323,090	2,776,413	2,732,195	5,341,586	5,910,012	15,558,122	11,481,500	70,324,373	85
83,645	958,929	994,979	1,533,385	1,866,173	6,167,936	3,255,984	14,671,619	86
-	3,000	750	3,241	-	22,869	7,800	30,731	87
-	6,125	10,750	6,650	7,200	20,050	14,050	30,800	88
-	24,291	29,606	16,900	9,198	47,563	29,978	77,126	89
-	4,600	7,342	7,350	2,700	12,150	3,200	25,300	90
-	35,250	15,154	34,010	10,025	36,825	23,200	85,450	91
-	21,050	15,000	14,725	7,250	22,600	5,275	31,150	92
-	106,567	14,978	166,635	28,950	82,602	26,425	120,600	93
-	30,200	42,266	24,116	18,000	92,047	41,261	73,200	94
4,000	3,700	2,185	2,400	635,550	91,900	37,125	63,575	95
-	5,400	720	7,200	9,150	27,700	18,700	64,350	96
-	-	-	-	18,950	81,525	123,050	212,800	97
-	-	3,550	-	-	6,300	7,500	20,000	98
-	-	750	3,200	900	7,450	16,950	46,300	99

Cuadro 14. MONTO DE SUELDOS DE LOS EMPLEADOS DE LAS INSTITUCIONES DESCENTRALIZADAS, DE LA SEGURIDAD SOCIAL, MUNICIPIOS Y EMPRESAS PÚBLICAS EN LA REPÚBLICA, POR SUELDO MENSUAL, SEGÚN SEXO E INSTITUCIÓN: AGOSTO 2024

Línea núm.	Sexo e institución	Monto de sueldos de los empleados			
		Total	Sueldo mensual (en balboas)		
			Menos de 300.00	300.00 - 399.99	400.00 - 499.99
	Instituciones descentralizadas: (Continuación)				
100	Autoridad para la Atracción de Inversiones y la Promoción de Exportaciones	36,900	-	-	-
101	Benemérito Cuerpo de Bomberos de la República de Panamá	1,668,643	-	-	-
102	Dirección General de Contrataciones Públicas	82,225	-	-	-
103	Hospital del Niño	1,316,368	-	-	-
104	Hospital José Domingo de Obaldía	1,067,679	-	-	-
105	Hospital Santo Tomás	2,436,176	-	-	-
106	Instituto Conmemorativo Gorgas de Estudios de la Salud	302,830	-	-	-
107	Instituto de Innovación Agropecuaria de Panamá	569,122	-	-	-
108	Instituto de Meteorología e Hidrología de Panamá	95,140	-	-	-
109	Instituto Nacional de Formación Profesional y Capacitación para el Desarrollo Humano	293,058	-	-	-
110	Instituto Panameño Autónomo Cooperativo	283,773	-	-	-
111	Instituto Panameño de Deportes	670,604	-	-	-
112	Instituto Panameño de Habilitación Especial	663,359	-	-	444
113	Instituto para la Formación y Aprovechamiento de Recursos Humanos	176,580	-	375	-
114	Instituto Técnico Superior Agrotecnológico de las Américas	95,446	-	-	-
115	Instituto Técnico Superior Especializado	293,405	-	-	400
116	Registro Público de Panamá	206,296	-	-	-
117	Secretaría Nacional de Ciencia, Tecnología e Innovación	99,924	-	-	-
118	Secretaría Nacional de Discapacidad	111,317	-	-	-
119	Secretaría Nacional de Niñez, Adolescencia y Familia	85,646	-	-	-
120	Sistema de Ahorro y Capitalización de Pensiones de los Servidores Públicos	21,850	-	-	-
121	Sistema Estatal de Radio y Televisión	204,050	-	-	450
122	Superintendencia de Sujetos no Financieros	89,200	-	-	-
123	Tribunal Administrativo de Contrataciones Públicas	50,800	-	-	-
124	Universidad Autónoma de Chiriquí	2,471,588	262	377	886
125	Universidad de Panamá	8,904,157	2,102	4,663	7,874
126	Universidad Especializada de las Américas	799,022	1,385	1,380	2,400
127	Universidad Marítima Internacional de Panamá	242,759	-	-	-
128	Universidad Tecnológica de Panamá	3,062,477	9,009	35,744	21,004
129	Zona Franca del Barú	12,000	-	-	-
130	Seguridad social	23,559,982	-	1,052	2,300
131	Caja del Seguro Social	23,559,982	-	1,052	2,300
132	Municipios	4,762,550	6,758	24,975	34,070
133	Municipio de Arraiján	208,834	220	-	400
134	Municipio de Colón	147,650	-	-	800
135	Municipio de David	188,538	-	600	-
136	Municipio de La Chorrera	200,740	-	-	-
137	Municipio de Panamá	1,610,046	-	-	-
138	Municipio de San Miguelito	314,703	788	300	-
139	Municipio de Santiago	101,775	-	-	-
140	Resto de los municipios	1,990,265	5,750	24,075	32,870
141	Empresas públicas	56,737,772	903	2,981	72,624
142	No Financieras	51,155,996	903	2,981	72,624
143	Aeropuerto Internacional de Tocumen	1,378,971	-	-	-
144	Agencia Panamá Pacífico	67,747	-	-	-
145	Autoridad Aeronáutica Civil	939,730	-	-	-
146	Autoridad de Aseo Urbano y Domiciliario de Panamá	1,420,243	-	-	-
147	Autoridad del Canal de Panamá	38,334,719	903	2,316	1,243
148	Autoridad Marítima de Panamá	1,018,289	-	-	-

Cuadro 14. MONTO DE SUELDOS DE LOS EMPLEADOS DE LAS INSTITUCIONES DESCENTRALIZADAS, DE LA SEGURIDAD SOCIAL, MUNICIPIOS Y EMPRESAS PÚBLICAS EN LA REPÚBLICA, POR SUELDO MENSUAL, SEGÚN SEXO E INSTITUCIÓN: AGOSTO 2024

Monto de sueldos de los empleados								Línea núm.
Sueldo mensual (En balboas)								
500.00 - 599.99	600.00 - 699.99	700.00 - 799.99	800.00 - 899.99	900.00 - 999.99	1,000.00 - 1,499.99	1,500.00 - 1,999.99	2,000.00 y más	
-	-	-	800	-	3,850	3,000	29,250	100
-	60,286	26,723	150,467	176,914	846,547	156,205	251,501	101
-	-	-	850	3,600	9,125	16,450	52,200	102
-	131,226	15,830	36,791	45,624	179,681	122,397	784,819	103
-	47,975	38,205	17,048	10,290	137,293	128,182	688,687	104
-	57,104	48,858	44,980	43,442	334,827	216,515	1,690,450	105
-	2,605	23,776	10,286	9,508	43,297	42,896	170,462	106
-	82,850	9,235	3,241	4,550	64,943	29,579	374,724	107
-	-	-	-	-	19,330	24,970	50,840	108
-	61,000	10,100	25,310	8,220	46,557	90,600	51,271	109
-	7,300	13,905	26,185	19,415	90,449	24,986	101,533	110
-	68,600	75,110	213,450	25,225	135,135	53,534	99,550	111
-	600	14,260	111,822	58,650	71,264	90,691	315,628	112
-	62,015	16,001	27,200	6,354	30,035	7,900	26,700	113
-	33,600	1,400	-	1,875	8,196	-	50,375	114
-	3,875	2,200	8,978	8,272	26,880	12,200	230,600	115
-	24,116	15,925	13,810	12,082	58,644	27,025	54,694	116
-	-	750	862	9,127	11,650	26,575	50,960	117
-	7,532	10,115	5,700	9,920	32,300	11,250	34,500	118
-	-	20,400	2,450	900	11,877	19,640	30,379	119
-	-	-	-	900	5,650	4,800	10,500	120
-	650	6,500	22,050	40,200	72,100	25,500	36,600	121
-	-	700	2,500	-	8,200	10,200	67,600	122
-	-	-	3,200	900	4,550	7,950	34,200	123
527	3,271	72,770	33,935	90,252	265,363	231,912	1,772,032	124
26,508	18,779	131,706	224,849	290,277	2,369,902	1,053,009	4,774,488	125
8,090	5,037	94,620	40,848	84,164	101,833	170,529	288,737	126
-	1,200	4,250	16,950	16,400	19,649	54,650	129,660	127
44,520	39,125	197,139	200,796	140,339	605,979	233,525	1,535,297	128
-	-	1,450	1,600	900	1,250	4,800	2,000	129
1,741	213,034	479,820	698,641	681,135	4,418,513	4,047,425	13,016,320	130
1,741	213,034	479,820	698,641	681,135	4,418,513	4,047,425	13,016,320	131
236,164	1,188,287	399,694	1,015,845	240,098	594,007	353,093	669,561	132
1,050	23,202	26,239	50,150	19,077	31,651	21,095	35,750	133
37,625	19,900	15,450	16,950	7,275	5,950	15,700	28,000	134
4,000	61,200	32,138	20,950	8,150	24,300	17,500	19,700	135
-	137,150	12,990	14,675	3,600	14,775	3,350	14,200	136
550	30,420	77,325	745,925	123,779	195,172	149,448	287,427	137
79,899	51,215	32,202	20,265	8,235	46,450	28,050	47,300	138
19,835	14,385	12,530	12,150	3,600	8,285	12,750	18,240	139
93,205	850,815	190,820	134,780	66,382	267,424	105,200	218,944	140
1,540	416,163	857,702	2,093,714	3,122,606	4,377,667	3,824,998	41,966,873	141
1,540	381,693	511,145	1,711,293	2,855,253	3,245,033	2,973,686	39,399,843	142
-	-	99,400	97,653	52,057	431,485	300,980	397,396	143
-	1,875	8,720	800	2,700	6,600	10,952	36,100	144
-	19,600	41,260	38,250	26,700	104,230	96,260	613,430	145
1,540	-	32,100	189,735	516,558	556,385	40,425	83,500	146
-	622	-	3,479	11,395	191,830	1,730,252	36,392,679	147
-	85,403	43,970	86,892	51,780	211,994	143,550	394,700	148

Cuadro 14. MONTO DE SUELDOS DE LOS EMPLEADOS DE LAS INSTITUCIONES DESCENTRALIZADAS, DE LA SEGURIDAD SOCIAL, MUNICIPIOS Y EMPRESAS PÚBLICAS EN LA REPÚBLICA, POR SUELDO MENSUAL, SEGÚN SEXO E INSTITUCIÓN: AGOSTO 2024

Línea núm.	Sexo e institución	Monto de sueldos de los empleados			
		Total	Sueldo mensual (en balboas)		
			Menos de 300.00	300.00 - 399.99	400.00 - 499.99
	No Financieras: (Continuación)				
149	Bingos Nacionales	13,250	-	-	-
150	Empresa de Generación Eléctrica, S.A.	17,752	-	-	-
151	Empresa de Transmisión Eléctrica, S.A.	698,607	-	-	-
152	Empresa Metro de Panamá, S.A.	646,051	-	-	-
153	Empresa Nacional de Autopistas, S.A.	29,500	-	-	-
154	Instituto de Acueductos y Alcantarillados Nacionales	2,347,347	-	-	-
155	Instituto de Mercadeo Agropecuario	165,360	-	-	-
156	Lotería Nacional de Beneficencia	493,803	-	-	-
157	Mercados Nacionales de la Cadena de Frío	242,570	-	-	-
158	Transporte Masivo de Panamá (Mi Bus)	3,031,597	-	665	71,382
159	Zona Libre de Colón	310,460	-	-	-
160	Financieras	5,581,777	-	-	-
161	Banco de Desarrollo Agropecuario	501,692	-	-	-
162	Banco Hipotecario Nacional	84,629	-	-	-
163	Banco Nacional de Panamá	2,863,519	-	-	-
164	Caja de Ahorros	1,504,230	-	-	-
165	Instituto de Seguro Agropecuario	177,125	-	-	-
166	Superintendencia de Bancos de Panamá	319,877	-	-	-
167	Superintendencia de Mercado de Valores	83,925	-	-	-
168	Superintendencia de Seguros y Reaseguros de Panamá	46,780	-	-	-
169	Mujeres	101,576,158	22,283	66,552	68,372
170	Instituciones descentralizadas	37,957,646	18,168	39,882	26,795
171	Agencia Panameña de Alimentos	71,495	-	-	-
172	Autoridad de la Micro, Pequeña y Mediana Empresa	134,495	-	-	-
173	Autoridad de los Recursos Acuáticos de Panamá	228,984	-	-	-
174	Autoridad de Pasaportes de Panamá	101,559	-	-	-
175	Autoridad de Protección al Consumidor y Defensa de la Competencia	263,990	-	-	-
176	Autoridad de Turismo de Panamá	157,299	-	-	-
177	Autoridad del Tránsito y Transporte Terrestre	546,608	-	-	-
178	Autoridad Nacional de Administración de Tierras	343,275	-	-	-
179	Autoridad Nacional de Aduanas	908,829	-	-	-
180	Autoridad Nacional de Descentralización	166,575	-	-	-
181	Autoridad Nacional de los Servicios Públicos	464,388	-	-	-
182	Autoridad Nacional de Transparencia y Acceso a la Información	72,070	-	-	-
183	Autoridad Nacional para la Innovación Gubernamental	79,350	-	-	-
184	Autoridad para la Atracción de Inversiones y la Promoción de Exportaciones	63,550	-	-	-
185	Benemérito Cuerpo de Bomberos de la República de Panamá	462,569	-	-	-
186	Dirección General de Contrataciones Públicas	81,125	-	-	-
187	Hospital del Niño	3,376,477	-	-	-
188	Hospital José Domingo de Obaldía	2,395,416	-	-	-
189	Hospital Santo Tomás	4,127,620	-	-	-
190	Instituto Conmemorativo Gorgas de Estudios de la Salud	473,409	-	-	-
191	Instituto de Innovación Agropecuaria de Panamá	238,621	-	-	-
192	Instituto de Meteorología e Hidrología de Panamá	110,410	-	-	-
193	Instituto Nacional de Formación Profesional y Capacitación para el Desarrollo Humano	285,939	-	-	-
194	Instituto Panameño Autónomo Cooperativo	312,173	-	-	-
195	Instituto Panameño de Deportes	342,157	-	-	-
196	Instituto Panameño de Rehabilitación Especial	3,713,505	-	365	1,301
197	Instituto para la Formación y Aprovechamiento de Recursos Humanos	342,098	-	-	-
198	Instituto Técnico Superior Agrotecnológico de las Américas	39,949	-	-	-
199	Instituto Técnico Superior Especializado	359,038	-	-	-
200	Registro Público de Panamá	419,201	-	-	-

Cuadro 14. MONTO DE SUELDOS DE LOS EMPLEADOS DE LAS INSTITUCIONES DESCENTRALIZADAS, DE LA SEGURIDAD SOCIAL, MUNICIPIOS Y EMPRESAS PÚBLICAS EN LA REPÚBLICA, POR SUELDO MENSUAL, SEGÚN SEXO E INSTITUCIÓN: AGOSTO 2024

Monto de sueldos de los empleados								Línea núm.
Sueldo mensual (En balboas)								
500.00 - 599.99	600.00 - 699.99	700.00 - 799.99	800.00 - 899.99	900.00 - 999.99	1,000.00 - 1,499.99	1,500.00 - 1,999.99	2,000.00 y más	
-	4,950	3,600	3,200	-	-	1,500	-	149
-	-	-	-	-	3,351	-	14,401	150
-	-	3,181	20,723	17,019	171,193	101,420	385,071	151
-	6,490	4,560	23,228	5,442	291,414	121,519	193,398	152
-	-	-	-	-	2,700	1,500	25,300	153
-	86,804	128,675	377,022	381,553	735,012	243,613	394,668	154
-	40,200	3,600	4,100	6,402	33,442	9,872	67,744	155
-	19,500	46,434	216,725	46,182	94,790	27,775	42,397	156
-	21,850	16,400	46,500	9,000	42,470	28,750	77,600	157
-	94,399	79,245	495,837	1,676,615	280,626	96,319	236,510	158
-	-	-	107,150	51,850	87,510	19,000	44,950	159
-	34,470	346,557	382,421	267,353	1,132,634	851,312	2,567,030	160
-	11,550	46,550	22,770	20,497	99,318	36,272	264,735	161
-	3,050	29,600	8,950	5,400	18,125	7,500	12,004	162
-	-	147,010	205,207	158,121	565,642	480,858	1,306,681	163
-	-	105,997	130,661	71,175	365,749	233,390	597,258	164
-	17,880	9,955	8,123	4,650	35,828	14,777	85,912	165
-	1,990	4,495	5,910	7,510	37,897	67,085	194,990	166
-	-	2,950	800	-	7,975	6,500	65,700	167
-	-	-	-	-	2,100	4,930	39,750	168
292,065	2,560,077	2,614,931	5,658,314	4,722,156	20,981,058	17,740,408	46,849,943	169
69,574	948,218	1,087,296	1,615,001	2,006,665	7,075,682	5,464,577	19,605,789	170
-	8,515	2,150	6,510	-	14,982	10,381	28,957	171
-	6,650	9,950	10,525	9,120	15,200	32,750	50,300	172
-	12,771	19,070	16,980	8,320	52,075	44,532	75,236	173
-	13,650	21,959	7,275	900	18,425	14,350	25,000	174
-	52,055	25,020	50,040	11,875	49,700	31,300	44,000	175
-	13,275	12,875	14,625	9,950	22,924	20,500	63,150	176
-	112,975	14,225	142,732	35,555	114,344	30,939	95,838	177
-	41,260	60,395	26,675	22,580	86,177	42,436	63,752	178
-	650	725	3,200	718,250	86,519	34,585	64,900	179
-	9,075	1,450	8,800	5,450	42,900	17,400	81,500	180
-	-	-	-	38,700	56,928	104,910	263,850	181
-	600	700	4,800	-	15,770	12,000	38,200	182
-	650	-	-	1,800	9,400	18,700	48,800	183
-	-	-	-	-	3,550	7,500	52,500	184
-	25,190	33,437	83,138	53,050	181,085	33,290	53,379	185
-	-	-	850	2,700	23,125	24,950	29,500	186
-	91,325	53,055	122,811	53,238	746,054	545,672	1,764,322	187
-	79,385	74,700	37,077	21,590	460,189	422,937	1,299,539	188
-	50,534	39,961	128,186	131,201	946,665	588,630	2,242,444	189
-	615	5,966	6,813	7,479	85,387	116,182	250,968	190
-	25,942	12,090	10,655	3,608	32,551	17,212	136,563	191
-	-	-	-	-	14,300	29,090	67,020	192
-	62,680	25,845	30,930	20,148	53,506	43,050	49,780	193
-	9,870	15,925	25,242	21,320	112,094	55,419	72,303	194
-	14,175	27,800	109,900	16,325	82,477	25,000	66,480	195
-	600	14,715	123,955	85,220	165,734	377,226	2,944,389	196
-	141,475	29,817	54,506	23,400	39,820	22,400	30,680	197
-	22,250	1,400	1,600	975	3,456	-	10,268	198
-	2,550	7,150	7,300	-	34,088	12,600	295,350	199
-	70,790	44,754	37,365	18,403	120,602	44,718	82,569	200

Cuadro 14. MONTO DE SUELDOS DE LOS EMPLEADOS DE LAS INSTITUCIONES DESCENTRALIZADAS, DE LA SEGURIDAD SOCIAL, MUNICIPIOS Y EMPRESAS PÚBLICAS EN LA REPÚBLICA, POR SUELDO MENSUAL, SEGÚN SEXO E INSTITUCIÓN: AGOSTO 2024

Línea núm.	Sexo e institución	Monto de sueldos de los empleados			
		Total	Sueldo mensual (en balboas)		
			Menos de 300.00	300.00 - 399.99	400.00 - 499.99
	Instituciones descentralizadas: (Continuación)				
201	Secretaría Nacional de Ciencia, Tecnología e Innovación	268,840	-	-	-
202	Secretaría Nacional de Discapacidad	194,775	-	-	-
203	Secretaría Nacional de Niñez, Adolescencia y Familia	255,290	-	-	-
204	Sistema de Ahorro y Capitalización de Pensiones de los Servidores Públicos	30,350	-	-	-
205	Sistema Estatal de Radio y Televisión	171,745	-	-	-
206	Superintendencia de Sujetos no Financieros	147,300	-	-	-
207	Tribunal Administrativo de Contrataciones Públicas	70,550	-	-	-
208	Universidad Autónoma de Chiriquí	3,205,409	459	2,087	1,781
209	Universidad de Panamá	9,013,204	657	3,215	3,990
210	Universidad Especializada de las Américas	1,215,588	2,392	3,386	400
211	Universidad Marítima Internacional de Panamá	214,110	-	-	480
212	Universidad Tecnológica de Panamá	2,475,759	14,659	30,828	18,842
213	Zona Franca del Barú	12,550	-	-	-
214	Seguridad social	40,309,530	-	665	474
215	Caja del Seguro Social	40,309,530	-	665	474
216	Municipios	4,457,091	2,675	23,409	31,617
217	Municipio de Arraiján	231,742	-	-	1,200
218	Municipio de Colón	199,959	-	-	400
219	Municipio de David	163,575	200	1,200	3,350
220	Municipio de La Chorrera	197,560	-	-	-
221	Municipio de Panamá	1,757,873	-	-	-
222	Municipio de San Miguelito	321,792	500	338	-
223	Municipio de Santiago	84,188	-	-	-
224	Resto de los municipios	1,500,403	1,975	21,872	26,667
225	Empresas públicas	18,851,891	1,440	2,597	9,486
226	No Financieras	11,817,597	1,440	2,597	9,486
227	Aeropuerto Internacional de Tocumen	1,048,658	-	-	-
228	Agencia Panamá Pacífico	65,603	-	-	-
229	Autoridad Aeronáutica Civil	459,937	-	-	-
230	Autoridad de Aseo Urbano y Domiciliario de Panamá	1,084,841	-	-	-
231	Autoridad del Canal de Panamá	4,074,179	1,440	2,597	472
232	Autoridad Marítima de Panamá	779,775	-	-	-
233	Bingos Nacionales	22,975	-	-	-
234	Empresa de Generación Eléctrica, S.A.	16,790	-	-	-
235	Empresa de Transmisión Eléctrica, S.A.	365,880	-	-	-
236	Empresa Metro de Panamá, S.A.	412,614	-	-	-
237	Empresa Nacional de Autopistas, S.A.	33,100	-	-	-
238	Instituto de Acueductos y Alcantarillados Nacionales	1,034,482	-	-	-
239	Instituto de Mercadeo Agropecuario	144,779	-	-	-
240	Lotería Nacional de Beneficencia	1,083,479	-	-	-
241	Mercados Nacionales de la Cadena de Frío	176,255	-	-	-
242	Transporte Masivo de Panamá (Mi Bus)	676,096	-	-	9,014
243	Zona Libre de Colón	338,155	-	-	-
244	Financieras	7,034,294	-	-	-
245	Banco de Desarrollo Agropecuario	370,158	-	-	-
246	Banco Hipotecario Nacional	162,156	-	-	-
247	Banco Nacional de Panamá	3,677,293	-	-	-
248	Caja de Ahorros	2,035,243	-	-	-
249	Instituto de Seguro Agropecuario	87,968	-	-	-
250	Superintendencia de Bancos de Panamá	497,301	-	-	-
251	Superintendencia de Mercado de Valores	137,250	-	-	-
252	Superintendencia de Seguros y Reaseguros de Panamá	66,925	-	-	-

- Cantidad nula o cero

Cuadro 14. MONTO DE SUELDOS DE LOS EMPLEADOS DE LAS INSTITUCIONES DESCENTRALIZADAS, DE LA SEGURIDAD SOCIAL, MUNICIPIOS Y EMPRESAS PÚBLICAS EN LA REPÚBLICA, POR SUELDO MENSUAL, SEGÚN SEXO E INSTITUCIÓN: AGOSTO 2024

Monto de sueldos de los empleados								Línea núm.
Sueldo mensual (En balboas)								
500.00 - 599.99	600.00 - 699.99	700.00 - 799.99	800.00 - 899.99	900.00 - 999.99	1,000.00 - 1,499.99	1,500.00 - 1,999.99	2,000.00 y más	
-	-	-	-	3,800	23,885	69,275	171,880	201
-	8,000	12,635	7,250	10,868	41,317	64,910	49,795	202
-	-	14,050	4,100	2,700	49,365	85,224	99,851	203
-	-	1,400	2,450	900	-	11,100	14,500	204
-	3,150	7,050	12,150	26,300	61,200	15,845	46,050	205
-	-	700	-	900	5,400	24,300	116,000	206
-	-	-	-	-	8,650	11,100	50,800	207
1,580	1,958	72,252	50,397	83,561	218,856	311,767	2,460,711	208
31,843	30,267	111,917	257,384	390,134	2,282,161	1,385,966	4,515,670	209
12,716	8,814	133,109	47,066	64,789	189,010	318,191	435,716	210
-	2,500	3,600	13,950	9,000	30,741	58,381	95,458	211
23,436	24,021	173,299	145,364	88,956	470,671	327,860	1,157,824	212
-	-	2,150	2,400	3,600	4,400	-	-	213
3,863	310,739	525,620	1,203,543	1,109,784	9,646,743	9,298,126	18,209,973	214
3,863	310,739	525,620	1,203,543	1,109,784	9,646,743	9,298,126	18,209,973	215
214,325	911,579	461,468	1,127,662	246,338	611,836	340,254	485,930	216
500	33,992	38,420	42,850	18,250	42,295	21,400	32,835	217
63,650	29,050	27,559	22,720	1,925	17,950	15,205	21,500	218
-	43,125	18,325	21,675	8,200	40,400	11,100	16,000	219
-	142,165	15,940	6,505	4,600	23,550	4,800	-	220
550	45,455	55,970	814,078	113,971	215,222	215,422	297,205	221
77,100	53,235	30,095	24,458	14,687	35,930	19,150	66,300	222
11,285	4,970	21,830	15,698	4,550	9,705	10,150	6,000	223
61,240	559,587	253,329	179,678	80,155	226,784	43,027	46,090	224
4,302	389,541	540,547	1,712,108	1,359,369	3,646,798	2,637,452	8,548,251	225
4,302	350,735	356,302	1,262,252	963,017	2,005,046	1,195,719	5,666,701	226
-	-	69,082	50,809	63,969	421,302	144,433	299,062	227
-	600	2,800	1,605	2,750	5,648	4,800	47,400	228
-	13,475	21,480	34,105	17,550	89,820	68,765	214,742	229
3,740	-	11,025	265,890	439,720	240,284	42,115	82,067	230
562	-	-	-	-	35,076	274,604	3,759,428	231
-	95,929	35,680	54,600	40,150	177,066	119,950	256,400	232
-	4,850	1,500	2,400	900	5,825	-	7,500	233
-	-	-	-	-	-	3,836	12,954	234
-	669	-	3,333	8,447	58,758	102,588	192,086	235
-	12,330	1,478	17,844	1,848	190,395	47,728	140,991	236
-	-	-	-	-	1,000	4,800	27,300	237
-	52,056	62,646	142,229	55,377	316,584	179,724	225,866	238
-	24,110	6,350	8,050	3,699	27,046	16,535	58,989	239
-	36,625	91,369	499,364	110,305	179,221	79,755	86,840	240
-	15,950	11,360	22,550	10,800	34,295	23,550	57,750	241
-	94,141	41,532	65,123	167,328	114,061	36,451	148,446	242
-	-	-	94,350	40,175	108,665	46,085	48,880	243
-	38,806	184,245	449,856	396,352	1,641,752	1,441,733	2,881,551	244
-	13,930	56,350	42,250	19,200	79,677	44,556	114,195	245
-	9,050	47,650	15,275	9,155	35,750	14,585	30,691	246
-	-	39,836	236,551	242,039	800,277	821,801	1,536,789	247
-	-	25,398	138,615	107,595	591,744	405,374	766,518	248
-	15,826	11,396	9,730	2,948	16,155	4,500	27,413	249
-	-	2,915	5,035	6,365	98,374	114,817	269,795	250
-	-	700	1,600	5,450	11,150	22,000	96,350	251
-	-	-	800	3,600	8,625	14,100	39,800	252

Cuadro 15. EMPLEADOS DE LAS INSTITUCIONES DESCENTRALIZADAS, DE LA SEGURIDAD SOCIAL, MUNICIPIOS Y EMPRESAS PÚBLICAS EN LA REPÚBLICA, POR PROVINCIA O COMARCA INDÍGENA, SEGÚN SEXO E INSTITUCIÓN: AGOSTO 2024

Línea núm.	Sexo e institución	Empleados				
		Total	Provincia o comarca indígena			
			Bocas del Toro	Coclé	Colón	Chiriquí
1	TOTAL	120,707	2,789	5,267	7,655	13,678
2	Instituciones descentralizadas	40,488	795	1,331	1,451	6,035
3	Agencia Panameña de Alimentos	102	4	-	9	5
4	Autoridad de la Micro, Pequeña y Mediana Empresa	180	3	7	2	16
5	Autoridad de los Recursos Acuáticos de Panamá	376	7	27	6	27
6	Autoridad de Pasaportes de Panamá	147	3	4	3	8
7	Autoridad de Protección al Consumidor y Defensa de la Competencia	489	12	20	9	22
8	Autoridad de Turismo de Panamá	242	3	7	7	7
9	Autoridad del Tránsito y Transporte Terrestre	1,165	85	53	40	96
10	Autoridad Nacional de Administración de Tierras	631	11	29	7	58
11	Autoridad Nacional de Aduanas	1,713	65	24	288	187
12	Autoridad Nacional de Descentralización	198	6	-	5	27
13	Autoridad Nacional de los Servicios Públicos	505	10	22	11	19
14	Autoridad Nacional de Transparencia y Acceso a la Información	70	-	-	-	-
15	Autoridad Nacional para la Innovación Gubernamental	79	-	-	-	-
16	Autoridad para la Atracción de Inversiones y la Promoción de Exportaciones	41	-	-	-	-
17	Benemérito Cuerpo de Bomberos de la República de Panamá	1,837	114	107	159	287
18	Dirección General de Contrataciones Públicas	98	1	1	1	2
19	Hospital del Niño	2,496	-	-	-	-
20	Hospital José Domingo de Obaldía	1,804	-	-	-	1,804
21	Hospital Santo Tomás	3,179	-	-	-	-
22	Instituto Conmemorativo Gorgas de Estudios de la Salud	412	-	-	-	-
23	Instituto de Innovación Agropecuaria de Panamá	511	11	45	4	116
24	Instituto de Meteorología e Hidrología de Panamá	104	-	-	-	11
25	Instituto Nacional de Formación Profesional y Capacitación para el Desarrollo Humano	574	16	30	20	40
26	Instituto Panameño Autónomo Cooperativo	469	4	18	11	32
27	Instituto Panameño de Deportes	1,054	37	61	47	92
28	Instituto Panameño de Habilitación Especial	2,274	51	203	99	173
29	Instituto para la Formación y Aprovechamiento de Recursos Humanos	642	14	38	17	35
30	Instituto Técnico Superior Agrotecnológico de las Américas	133	-	-	-	-
31	Instituto Técnico Superior Especializado	329	-	-	-	-
32	Registro Público de Panamá	597	4	10	12	55
33	Secretaría Nacional de Ciencia, Tecnología e Innovación	179	-	-	-	1
34	Secretaría Nacional de Discapacidad	239	9	7	9	5
35	Secretaría Nacional de Niñez, Adolescencia y Familia	225	9	2	16	7
36	Sistema de Ahorro y Capitalización de Pensiones de los Servidores Públicos	32	-	-	-	-
37	Sistema Estatal de Radio y Televisión	316	1	-	-	1
38	Superintendencia de Sujetos no Financieros	108	-	-	-	-
39	Tribunal Administrativo de Contrataciones Públicas	59	-	-	-	-
40	Universidad Autónoma de Chiriquí	2,160	-	-	-	2,160
41	Universidad de Panamá	9,136	229	369	456	219
42	Universidad Especializada de las Américas	1,484	-	91	97	163
43	Universidad Marítima Internacional de Panamá	287	-	-	-	-
44	Universidad Tecnológica de Panamá	3,788	86	156	116	336
45	Zona Franca del Barú	24	-	-	-	24

Cuadro 15. EMPLEADOS DE LAS INSTITUCIONES DESCENTRALIZADAS, DE LA SEGURIDAD SOCIAL, MUNICIPIOS Y EMPRESAS PÚBLICAS EN LA REPÚBLICA, POR PROVINCIA O COMARCA INDÍGENA, SEGÚN SEXO E INSTITUCIÓN: AGOSTO 2024

Empleados									Lí- nea núm.
Provincia o comarca indígena									
Darién	Herrera	Los Santos	Panamá	Panamá Oeste	Veraguas	Comarca Kuna Yala	Comarca Emberá	Comarca Ngäbe Buglé	
680	4,514	2,944	73,827	3,695	5,097	44	52	465	1
267	1,229	1,086	24,820	1,414	1,970	31	9	50	2
-	8	-	76	-	-	-	-	-	3
2	3	7	129	5	5	-	-	1	4
5	12	13	204	28	41	-	-	6	5
-	7	-	107	9	6	-	-	-	6
3	22	13	355	12	21	-	-	-	7
1	2	3	206	-	4	1	-	1	8
25	39	41	655	61	62	-	-	8	9
7	59	33	321	17	89	-	-	-	10
-	121	6	766	241	15	-	-	-	11
3	7	11	94	11	20	1	6	7	12
3	11	15	374	23	17	-	-	-	13
-	-	-	65	-	5	-	-	-	14
-	-	-	79	-	-	-	-	-	15
-	-	-	41	-	-	-	-	-	16
-	109	101	727	137	96	-	-	-	17
-	-	1	92	-	-	-	-	-	18
-	-	-	2,496	-	-	-	-	-	19
-	-	-	-	-	-	-	-	-	20
-	-	-	3,179	-	-	-	-	-	21
-	-	-	412	-	-	-	-	-	22
3	85	76	129	15	18	-	-	9	23
-	-	-	82	-	11	-	-	-	24
6	35	18	313	24	62	5	-	5	25
7	55	46	239	6	51	-	-	-	26
15	84	40	580	47	46	2	-	3	27
47	86	91	1,195	160	154	15	-	-	28
14	34	31	368	36	39	7	3	6	29
-	-	-	-	-	133	-	-	-	30
-	-	-	329	-	-	-	-	-	31
3	34	18	395	20	46	-	-	-	32
-	-	-	178	-	-	-	-	-	33
5	8	9	171	7	5	-	-	4	34
3	6	-	170	9	3	-	-	-	35
-	-	-	32	-	-	-	-	-	36
-	-	-	314	-	-	-	-	-	37
-	-	-	108	-	-	-	-	-	38
-	-	-	59	-	-	-	-	-	39
-	-	-	-	-	-	-	-	-	40
115	402	227	6,202	297	620	-	-	-	41
-	-	65	871	-	197	-	-	-	42
-	-	-	287	-	-	-	-	-	43
-	-	221	2,420	249	204	-	-	-	44
-	-	-	-	-	-	-	-	-	45

Cuadro 15. EMPLEADOS DE LAS INSTITUCIONES DESCENTRALIZADAS, DE LA SEGURIDAD SOCIAL, MUNICIPIOS Y EMPRESAS PÚBLICAS EN LA REPÚBLICA, POR PROVINCIA O COMARCA INDÍGENA, SEGÚN SEXO E INSTITUCIÓN: AGOSTO 2024

Lí- nea núm.	Sexo e institución	Empleados				
		Total	Provincia o comarca indígena			
			Bocas del Toro	Coclé	Colón	Chiriquí
46	Seguridad social	34,947	1,317	2,609	2,022	4,377
47	Caja del Seguro Social	34,947	1,317	2,609	2,022	4,377
48	Municipios	11,050	334	624	696	1,656
49	Municipio de Arraiján	474	-	-	-	-
50	Municipio de Colón	468	-	-	468	-
51	Municipio de David	432	-	-	-	432
52	Municipio de La Chorrera	580	-	-	-	-
53	Municipio de Panamá	3,326	-	-	-	-
54	Municipio de San Miguelito	801	-	-	-	-
55	Municipio de Santiago	222	-	-	39	-
56	Resto de los municipios	4,747	334	624	189	1,224
57	Empresas públicas	34,222	343	703	3,486	1,610
58	No Financieras	26,245	231	449	3,390	868
59	Aeropuerto Internacional de Tocumen	1,736	2	51	14	77
60	Agencia Panamá Pacífico	75	-	-	-	-
61	Autoridad Aeronáutica Civil	857	62	20	12	39
62	Autoridad de Aseo Urbano y Domiciliario de Panamá	2,498	-	-	-	-
63	Autoridad del Canal de Panamá	8,515	-	-	2,479	-
64	Autoridad Marítima de Panamá	1,464	39	29	113	76
65	Bingos Nacionales	39	-	-	3	-
66	Empresa de Generación Eléctrica, S.A.	13	-	-	-	-
67	Empresa de Transmisión Eléctrica, S.A.	551	11	40	-	64
68	Empresa Metro de Panamá, S.A.	742	-	-	-	-
69	Empresa Nacional de Autopistas, S.A.	21	-	-	-	-
70	Instituto de Acueductos y Alcantarillados Nacionales	3,020	95	203	133	308
71	Instituto de Mercadeo Agropecuario	259	1	20	4	16
72	Lotería Nacional de Beneficencia	1,651	21	86	50	139
73	Mercados Nacionales de la Cadena de Frío	359	-	-	-	149
74	Transporte Masivo de Panamá (Mi Bus)	3,863	-	-	-	-
75	Zona Libre de Colón	582	-	-	582	-
76	Financieras	7,977	112	254	96	742
77	Banco de Desarrollo Agropecuario	659	26	54	24	88
78	Banco Hipotecario Nacional	252	2	3	-	7
79	Banco Nacional de Panamá	3,939	61	127	30	457
80	Caja de Ahorros	2,341	18	55	33	163
81	Instituto de Seguro Agropecuario	213	5	15	9	25
82	Superintendencia de Bancos de Panamá	409	-	-	-	2
83	Superintendencia de Mercado de Valores	106	-	-	-	-
84	Superintendencia de Seguros y Reaseguros de Panamá	58	-	-	-	-

Cuadro 15. EMPLEADOS DE LAS INSTITUCIONES DESCENTRALIZADAS, DE LA SEGURIDAD SOCIAL, MUNICIPIOS Y EMPRESAS PÚBLICAS EN LA REPÚBLICA, POR PROVINCIA O COMARCA INDÍGENA, SEGÚN SEXO E INSTITUCIÓN: AGOSTO 2024

Empleados									Lí- nea núm.
Provincia o comarca indígena									
Darién	Herrera	Los Santos	Panamá	Panamá Oeste	Veraguas	Comarca Kuna Yala	Comarca Emberá	Comarca Ngäbe Buglé	
30	1,908	840	20,027	-	1,814	3	-	-	46
30	1,908	840	20,027	-	1,814	3	-	-	47
167	455	385	4,397	1,272	607	-	43	414	48
-	-	-	-	474	-	-	-	-	49
-	-	-	-	-	-	-	-	-	50
-	-	-	-	-	-	-	-	-	51
-	-	-	-	580	-	-	-	-	52
-	-	-	3,326	-	-	-	-	-	53
-	-	-	801	-	-	-	-	-	54
-	-	-	-	-	183	-	-	-	55
167	455	385	270	218	424	-	43	414	56
216	922	633	24,583	1,009	706	10	-	1	57
150	406	361	19,226	738	419	6	-	1	58
-	2	-	1,515	73	2	-	-	-	59
-	-	-	-	75	-	-	-	-	60
5	9	3	694	-	10	3	-	-	61
-	-	-	2,498	-	-	-	-	-	62
-	-	-	6,036	-	-	-	-	-	63
9	49	49	971	99	27	3	-	-	64
-	-	-	35	-	1	-	-	-	65
-	3	-	10	-	-	-	-	-	66
-	-	-	436	-	-	-	-	-	67
-	-	-	742	-	-	-	-	-	68
-	-	-	21	-	-	-	-	-	69
120	239	227	1,138	317	239	-	-	1	70
1	15	20	115	13	54	-	-	-	71
15	63	62	1,022	107	86	-	-	-	72
-	26	-	130	54	-	-	-	-	73
-	-	-	3,863	-	-	-	-	-	74
-	-	-	-	-	-	-	-	-	75
66	516	272	5,357	271	287	4	-	-	76
24	55	87	189	29	83	-	-	-	77
-	10	-	222	4	4	-	-	-	78
26	357	91	2,544	124	118	4	-	-	79
11	69	66	1,753	107	66	-	-	-	80
5	25	28	78	7	16	-	-	-	81
-	-	-	407	-	-	-	-	-	82
-	-	-	106	-	-	-	-	-	83
-	-	-	58	-	-	-	-	-	84

Cuadro 15. EMPLEADOS DE LAS INSTITUCIONES DESCENTRALIZADAS, DE LA SEGURIDAD SOCIAL, MUNICIPIOS Y EMPRESAS PÚBLICAS EN LA REPÚBLICA, POR PROVINCIA O COMARCA INDÍGENA, SEGÚN SEXO E INSTITUCIÓN: AGOSTO 2024

Lí- nea núm.	Sexo e institución	Empleados				
		Total	Provincia o comarca indígena			
			Bocas del Toro	Coclé	Colón	Chiriquí
85	Hombres	58,166	1,374	2,350	4,420	6,075
86	Instituciones descentralizadas	18,111	445	650	683	2,690
87	Agencia Panameña de Alimentos	47	4	-	4	2
88	Autoridad de la Micro, Pequeña y Mediana Empresa	79	2	4	-	9
89	Autoridad de los Recursos Acuáticos de Panamá	201	5	21	4	18
90	Autoridad de Pasaportes de Panamá	52	-	-	-	3
91	Autoridad de Protección al Consumidor y Defensa de la Competencia	212	7	13	3	14
92	Autoridad de Turismo de Panamá	118	1	2	5	3
93	Autoridad del Tránsito y Transporte Terrestre	579	42	31	20	56
94	Autoridad Nacional de Administración de Tierras	295	5	17	2	19
95	Autoridad Nacional de Aduanas	823	47	13	122	116
96	Autoridad Nacional de Descentralización	85	2	-	4	14
97	Autoridad Nacional de los Servicios Públicos	248	6	12	3	10
98	Autoridad Nacional de Transparencia y Acceso a la Información	24	-	-	-	-
99	Autoridad Nacional para la Innovación Gubernamental	39	-	-	-	-
100	Autoridad para la Atracción de Inversiones y la Promoción de Exportaciones	16	-	-	-	-
101	Benemérito Cuerpo de Bomberos de la República de Panamá	1,395	93	86	135	222
102	Dirección General de Contrataciones Públicas	46	1	-	-	-
103	Hospital del Niño	702	-	-	-	-
104	Hospital José Domingo de Obaldía	522	-	-	-	522
105	Hospital Santo Tomás	1,018	-	-	-	-
106	Instituto Conmemorativo Gorgas de Estudios de la Salud	169	-	-	-	-
107	Instituto de Innovación Agropecuaria de Panamá	351	9	34	2	90
108	Instituto de Meteorología e Hidrología de Panamá	51	-	-	-	6
109	Instituto Nacional de Formación Profesional y Capacitación para el Desarrollo Humano	278	10	20	9	26
110	Instituto Panameño Autónomo Cooperativo	216	2	8	5	15
111	Instituto Panameño de Deportes	714	32	47	30	77
112	Instituto Panameño de Habilitación Especial	460	8	42	12	27
113	Instituto para la Formación y Aprovechamiento de Recursos Humanos	209	5	10	3	12
114	Instituto Técnico Superior Agrotecnológico de las Américas	84	-	-	-	-
115	Instituto Técnico Superior Especializado	156	-	-	-	-
116	Registro Público de Panamá	181	-	2	4	15
117	Secretaría Nacional de Ciencia, Tecnología e Innovación	55	-	-	-	-
118	Secretaría Nacional de Discapacidad	93	2	1	2	2
119	Secretaría Nacional de Niñez, Adolescencia y Familia	67	1	1	4	3
120	Sistema de Ahorro y Capitalización de Pensiones de los Servidores Públicos	13	-	-	-	-
121	Sistema Estatal de Radio y Televisión	176	1	-	-	-
122	Superintendencia de Sujetos no Financieros	42	-	-	-	-
123	Tribunal Administrativo de Contrataciones Públicas	26	-	-	-	-
124	Universidad Autónoma de Chiriquí	980	-	-	-	980
125	Universidad de Panamá	4,461	105	165	207	145
126	Universidad Especializada de las Américas	598	-	30	32	75
127	Universidad Marítima Internacional de Panamá	148	-	-	-	-
128	Universidad Tecnológica de Panamá	2,072	55	91	71	199
129	Zona Franca del Barú	10	-	-	-	10

Cuadro 15. EMPLEADOS DE LAS INSTITUCIONES DESCENTRALIZADAS, DE LA SEGURIDAD SOCIAL, MUNICIPIOS Y EMPRESAS PÚBLICAS EN LA REPÚBLICA, POR PROVINCIA O COMARCA INDÍGENA, SEGÚN SEXO E INSTITUCIÓN: AGOSTO 2024

Empleados									Lí- nea núm.
Provincia o comarca indígena									
Darién	Herrera	Los Santos	Panamá	Panamá Oeste	Veraguas	Comarca Kuna Yala	Comarca Emberá	Comarca Ngäbe Buglé	
380	2,027	1,474	35,476	1,793	2,441	21	40	295	85
125	616	594	10,577	654	1,032	11	7	27	86
-	5	-	32	-	-	-	-	-	87
1	1	4	56	1	1	-	-	-	88
3	5	8	88	14	30	-	-	5	89
-	1	-	44	1	3	-	-	-	90
1	10	5	147	3	9	-	-	-	91
-	-	1	102	-	2	1	-	1	92
14	22	23	297	36	33	-	-	5	93
3	31	17	149	5	47	-	-	-	94
-	72	4	342	95	12	-	-	-	95
1	2	2	37	3	10	-	6	4	96
2	6	8	183	7	11	-	-	-	97
-	-	-	23	-	1	-	-	-	98
-	-	-	39	-	-	-	-	-	99
-	-	-	16	-	-	-	-	-	100
-	86	75	525	102	71	-	-	-	101
-	-	-	45	-	-	-	-	-	102
-	-	-	702	-	-	-	-	-	103
-	-	-	-	-	-	-	-	-	104
-	-	-	1,018	-	-	-	-	-	105
-	-	-	169	-	-	-	-	-	106
2	63	56	63	10	17	-	-	5	107
-	-	-	37	-	8	-	-	-	108
4	20	13	125	10	37	2	-	2	109
4	21	27	104	1	29	-	-	-	110
12	70	37	333	32	39	2	-	3	111
13	10	17	259	31	39	2	-	-	112
4	10	15	118	12	14	4	1	1	113
-	-	-	-	-	84	-	-	-	114
-	-	-	156	-	-	-	-	-	115
-	9	7	127	2	15	-	-	-	116
-	-	-	55	-	-	-	-	-	117
2	1	4	73	3	2	-	-	1	118
-	4	-	53	-	1	-	-	-	119
-	-	-	13	-	-	-	-	-	120
-	-	-	175	-	-	-	-	-	121
-	-	-	42	-	-	-	-	-	122
-	-	-	26	-	-	-	-	-	123
-	-	-	-	-	-	-	-	-	124
59	167	121	3,041	146	305	-	-	-	125
-	-	19	356	-	86	-	-	-	126
-	-	-	148	-	-	-	-	-	127
-	-	131	1,259	140	126	-	-	-	128
-	-	-	-	-	-	-	-	-	129

Cuadro 15. EMPLEADOS DE LAS INSTITUCIONES DESCENTRALIZADAS, DE LA SEGURIDAD SOCIAL, MUNICIPIOS Y EMPRESAS PÚBLICAS EN LA REPÚBLICA, POR PROVINCIA O COMARCA INDÍGENA, SEGÚN SEXO E INSTITUCIÓN: AGOSTO 2024

Lí- nea núm.	Sexo e institución	Empleados				
		Total	Provincia o comarca indígena			
			Bocas del Toro	Coclé	Colón	Chiriquí
130	Seguridad social	12,196	525	915	577	1,547
131	Caja del Seguro Social	12,196	525	915	577	1,547
132	Municipios	5,704	183	356	314	885
133	Municipio de Arraiján	221	-	-	-	-
134	Municipio de Colón	187	-	-	187	-
135	Municipio de David	233	-	-	-	233
136	Municipio de La Chorrera	287	-	-	-	-
137	Municipio de Panamá	1,601	-	-	-	-
138	Municipio de San Miguelito	400	-	-	-	-
139	Municipio de Santiago	120	-	-	20	-
140	Resto de los municipios	2,655	183	356	107	652
141	Empresas públicas	22,155	221	429	2,846	953
142	No Financieras	18,623	168	310	2,818	579
143	Aeropuerto Internacional de Tocumen	970	1	39	9	48
144	Agencia Panamá Pacífico	42	-	-	-	-
145	Autoridad Aeronáutica Civil	541	45	16	8	25
146	Autoridad de Aseo Urbano y Domiciliario de Panamá	1,400	-	-	-	-
147	Autoridad del Canal de Panamá	7,492	-	-	2,350	-
148	Autoridad Marítima de Panamá	805	25	21	65	52
149	Bingos Nacionales	18	-	-	1	-
150	Empresa de Generación Eléctrica, S.A.	7	-	-	-	-
151	Empresa de Transmisión Eléctrica, S.A.	364	9	37	-	60
152	Empresa Metro de Panamá, S.A.	447	-	-	-	-
153	Empresa Nacional de Autopistas, S.A.	10	-	-	-	-
154	Instituto de Acueductos y Alcantarillados Nacionales	2,141	78	150	82	253
155	Instituto de Mercadeo Agropecuario	144	1	12	3	9
156	Lotería Nacional de Beneficencia	524	9	35	12	43
157	Mercados Nacionales de la Cadena de Frío	209	-	-	-	89
158	Transporte Masivo de Panamá (Mi Bus)	3,221	-	-	-	-
159	Zona Libre de Colón	288	-	-	288	-
160	Financieras	3,532	53	119	28	374
161	Banco de Desarrollo Agropecuario	340	15	33	14	42
162	Banco Hipotecario Nacional	89	1	1	-	4
163	Banco Nacional de Panamá	1,744	26	45	2	216
164	Caja de Ahorros	1,016	7	26	5	94
165	Instituto de Seguro Agropecuario	129	4	14	7	17
166	Superintendencia de Bancos de Panamá	154	-	-	-	1
167	Superintendencia de Mercado de Valores	39	-	-	-	-
168	Superintendencia de Seguros y Reaseguros de Panamá	21	-	-	-	-
169	Mujeres	62,541	1,415	2,917	3,235	7,603
170	Instituciones descentralizadas	22,377	350	681	768	3,345
171	Agencia Panameña de Alimentos	55	-	-	5	3
172	Autoridad de la Micro, Pequeña y Mediana Empresa	101	1	3	2	7

Cuadro 15. EMPLEADOS DE LAS INSTITUCIONES DESCENTRALIZADAS, DE LA SEGURIDAD SOCIAL, MUNICIPIOS Y EMPRESAS PÚBLICAS EN LA REPÚBLICA, POR PROVINCIA O COMARCA INDÍGENA, SEGÚN SEXO E INSTITUCIÓN: AGOSTO 2024

Empleados									Lí- nea núm.
Provincia o comarca indígena									
Darién	Herrera	Los Santos	Panamá	Panamá Oeste	Veraguas	Comarca Kuna Yala	Comarca Emberá	Comarca Ngäbe Buglé	
17	622	301	7,024	-	665	3	-	-	130
17	622	301	7,024	-	665	3	-	-	131
89	259	211	2,161	628	317	-	33	268	132
-	-	-	-	221	-	-	-	-	133
-	-	-	-	-	-	-	-	-	134
-	-	-	-	-	-	-	-	-	135
-	-	-	-	287	-	-	-	-	136
-	-	-	1,601	-	-	-	-	-	137
-	-	-	400	-	-	-	-	-	138
-	-	-	-	-	100	-	-	-	139
89	259	211	160	120	217	-	33	268	140
149	530	368	15,714	511	427	7	-	-	141
117	274	229	13,407	442	273	6	-	-	142
-	2	-	820	49	2	-	-	-	143
-	-	-	-	42	-	-	-	-	144
3	6	2	424	-	9	3	-	-	145
-	-	-	1,400	-	-	-	-	-	146
-	-	-	5,142	-	-	-	-	-	147
8	32	24	497	60	18	3	-	-	148
-	-	-	17	-	-	-	-	-	149
-	3	-	4	-	-	-	-	-	150
-	-	-	258	-	-	-	-	-	151
-	-	-	447	-	-	-	-	-	152
-	-	-	10	-	-	-	-	-	153
101	184	170	717	220	186	-	-	-	154
1	11	13	52	5	37	-	-	-	155
4	18	20	329	33	21	-	-	-	156
-	18	-	69	33	-	-	-	-	157
-	-	-	3,221	-	-	-	-	-	158
-	-	-	-	-	-	-	-	-	159
32	256	139	2,307	69	154	1	-	-	160
14	34	42	84	12	50	-	-	-	161
-	5	-	77	-	1	-	-	-	162
12	173	47	1,137	26	59	1	-	-	163
4	28	32	757	28	35	-	-	-	164
2	16	18	39	3	9	-	-	-	165
-	-	-	153	-	-	-	-	-	166
-	-	-	39	-	-	-	-	-	167
-	-	-	21	-	-	-	-	-	168
300	2,487	1,470	38,351	1,902	2,656	23	12	170	169
142	613	492	14,243	760	938	20	2	23	170
-	3	-	44	-	-	-	-	-	171
1	2	3	73	4	4	-	-	1	172

Cuadro 15. EMPLEADOS DE LAS INSTITUCIONES DESCENTRALIZADAS, DE LA SEGURIDAD SOCIAL, MUNICIPIOS Y EMPRESAS PÚBLICAS EN LA REPÚBLICA, POR PROVINCIA O COMARCA INDÍGENA, SEGÚN SEXO E INSTITUCIÓN: AGOSTO 2024

Lí- nea núm.	Sexo e institución	Empleados				
		Total	Provincia o comarca indígena			
			Bocas del Toro	Coclé	Colón	Chiriquí
	Instituciones descentralizadas: (Continuación)					
173	Autoridad de los Recursos Acuáticos de Panamá	175	2	6	2	9
174	Autoridad de Pasaportes de Panamá	95	3	4	3	5
175	Autoridad de Protección al Consumidor y Defensa de la Competencia	277	5	7	6	8
176	Autoridad de Turismo de Panamá	124	2	5	2	4
177	Autoridad del Tránsito y Transporte Terrestre	586	43	22	20	40
178	Autoridad Nacional de Administración de Tierras	336	6	12	5	39
179	Autoridad Nacional de Aduanas	890	18	11	166	71
180	Autoridad Nacional de Descentralización	113	4	-	1	13
181	Autoridad Nacional de los Servicios Públicos	257	4	10	8	9
182	Autoridad Nacional de Transparencia y Acceso a la Información	46	-	-	-	-
183	Autoridad Nacional para la Innovación Gubernamental	40	-	-	-	-
184	Autoridad para la Atracción de Inversiones y la Promoción de Exportaciones	25	-	-	-	-
185	Benemérito Cuerpo de Bomberos de la República de Panamá	442	21	21	24	65
186	Dirección General de Contrataciones Públicas	52	-	1	1	2
187	Hospital del Niño	1,794	-	-	-	-
188	Hospital José Domingo de Obaldía	1,282	-	-	-	1,282
189	Hospital Santo Tomás	2,161	-	-	-	-
190	Instituto Conmemorativo Gorgas de Estudios de la Salud	243	-	-	-	-
191	Instituto de Innovación Agropecuaria de Panamá	160	2	11	2	26
192	Instituto de Meteorología e Hidrología de Panamá	53	-	-	-	5
193	Instituto Nacional de Formación Profesional y Capacitación para el Desarrollo Humano	296	6	10	11	14
194	Instituto Panameño Autónomo Cooperativo	253	2	10	6	17
195	Instituto Panameño de Deportes	340	5	14	17	15
196	Instituto Panameño de Habilitación Especial	1,814	43	161	87	146
197	Instituto para la Formación y Aprovechamiento de Recursos Humanos	433	9	28	14	23
198	Instituto Técnico Superior Agrotecnológico de las Américas	49	-	-	-	-
199	Instituto Técnico Superior Especializado	173	-	-	-	-
200	Registro Público de Panamá	416	4	8	8	40
201	Secretaría Nacional de Ciencia, Tecnología e Innovación	124	-	-	-	1
202	Secretaría Nacional de Discapacidad	146	7	6	7	3
203	Secretaría Nacional de Niñez, Adolescencia y Familia	158	8	1	12	4
204	Sistema de Ahorro y Capitalización de Pensiones de los Servidores Públicos	19	-	-	-	-
205	Sistema Estatal de Radio y Televisión	140	-	-	-	1
206	Superintendencia de Sujetos no Financieros	66	-	-	-	-
207	Tribunal Administrativo de Contrataciones Públicas	33	-	-	-	-
208	Universidad Autónoma de Chiriquí	1,180	-	-	-	1,180
209	Universidad de Panamá	4,675	124	204	249	74
210	Universidad Especializada de las Américas	886	-	61	65	88
211	Universidad Marítima Internacional de Panamá	139	-	-	-	-
212	Universidad Tecnológica de Panamá	1,716	31	65	45	137
213	Zona Franca del Barú	14	-	-	-	14
214	Seguridad social	22,751	792	1,694	1,445	2,830
215	Caja del Seguro Social	22,751	792	1,694	1,445	2,830

Cuadro 15. EMPLEADOS DE LAS INSTITUCIONES DESCENTRALIZADAS, DE LA SEGURIDAD SOCIAL, MUNICIPIOS Y EMPRESAS PÚBLICAS EN LA REPÚBLICA, POR PROVINCIA O COMARCA INDÍGENA, SEGÚN SEXO E INSTITUCIÓN: AGOSTO 2024

Empleados										Lí- nea núm.
Provincia o comarca indígena										
Darién	Herrera	Los Santos	Panamá	Panamá Oeste	Veraguas	Comarca Kuna Yala	Comarca Emberá	Comarca Ngäbe Buglé		
2	7	5	116	14	11	-	-	1	173	
-	6	-	63	8	3	-	-	-	174	
2	12	8	208	9	12	-	-	-	175	
1	2	2	104	-	2	-	-	-	176	
11	17	18	358	25	29	-	-	3	177	
4	28	16	172	12	42	-	-	-	178	
-	49	2	424	146	3	-	-	-	179	
2	5	9	57	8	10	1	-	3	180	
1	5	7	191	16	6	-	-	-	181	
-	-	-	42	-	4	-	-	-	182	
-	-	-	40	-	-	-	-	-	183	
-	-	-	25	-	-	-	-	-	184	
-	23	26	202	35	25	-	-	-	185	
-	-	1	47	-	-	-	-	-	186	
-	-	-	1,794	-	-	-	-	-	187	
-	-	-	-	-	-	-	-	-	188	
-	-	-	2,161	-	-	-	-	-	189	
-	-	-	243	-	-	-	-	-	190	
1	22	20	66	5	1	-	-	4	191	
-	-	-	45	-	3	-	-	-	192	
2	15	5	188	14	25	3	-	3	193	
3	34	19	135	5	22	-	-	-	194	
3	14	3	247	15	7	-	-	-	195	
34	76	74	936	129	115	13	-	-	196	
10	24	16	250	24	25	3	2	5	197	
-	-	-	-	-	49	-	-	-	198	
-	-	-	173	-	-	-	-	-	199	
3	25	11	268	18	31	-	-	-	200	
-	-	-	123	-	-	-	-	-	201	
3	7	5	98	4	3	-	-	3	202	
3	2	-	117	9	2	-	-	-	203	
-	-	-	19	-	-	-	-	-	204	
-	-	-	139	-	-	-	-	-	205	
-	-	-	66	-	-	-	-	-	206	
-	-	-	33	-	-	-	-	-	207	
-	-	-	-	-	-	-	-	-	208	
56	235	106	3,161	151	315	-	-	-	209	
-	-	46	515	-	111	-	-	-	210	
-	-	-	139	-	-	-	-	-	211	
-	-	90	1,161	109	78	-	-	-	212	
-	-	-	-	-	-	-	-	-	213	
13	1,286	539	13,003	-	1,149	-	-	-	214	
13	1,286	539	13,003	-	1,149	-	-	-	215	

Cuadro 15. EMPLEADOS DE LAS INSTITUCIONES DESCENTRALIZADAS, DE LA SEGURIDAD SOCIAL, MUNICIPIOS Y EMPRESAS PÚBLICAS EN LA REPÚBLICA, POR PROVINCIA O COMARCA INDÍGENA, SEGÚN SEXO E INSTITUCIÓN: AGOSTO 2024

Lí- nea núm.	Sexo e institución	Empleados				
		Total	Provincia o comarca indígena			
			Bocas del Toro	Coclé	Colón	Chiriquí
216	Municipios	5,346	151	268	382	771
217	Municipio de Arraiján	253	-	-	-	-
218	Municipio de Colón	281	-	-	281	-
219	Municipio de David	199	-	-	-	199
220	Municipio de La Chorrera	293	-	-	-	-
221	Municipio de Panamá	1,725	-	-	-	-
222	Municipio de San Miguelito	401	-	-	-	-
223	Municipio de Santiago	102	-	-	19	-
224	Resto de los municipios	2,092	151	268	82	572
225	Empresas públicas	12,067	122	274	640	657
226	No Financieras	7,622	63	139	572	289
227	Aeropuerto Internacional de Tocumen	766	1	12	5	29
228	Agencia Panamá Pacífico	33	-	-	-	-
229	Autoridad Aeronáutica Civil	316	17	4	4	14
230	Autoridad de Aseo Urbano y Domiciliario de Panamá	1,098	-	-	-	-
231	Autoridad del Canal de Panamá	1,023	-	-	129	-
232	Autoridad Marítima de Panamá	659	14	8	48	24
233	Bingos Nacionales	21	-	-	2	-
234	Empresa de Generación Eléctrica, S.A.	6	-	-	-	-
235	Empresa de Transmisión Eléctrica, S.A.	187	2	3	-	4
236	Empresa Metro de Panamá, S.A.	295	-	-	-	-
237	Empresa Nacional de Autopistas, S.A.	11	-	-	-	-
238	Instituto de Acueductos y Alcantarillados Nacionales	879	17	53	51	55
239	Instituto de Mercadeo Agropecuario	115	-	8	1	7
240	Lotería Nacional de Beneficencia	1,127	12	51	38	96
241	Mercados Nacionales de la Cadena de Frío	150	-	-	-	60
242	Transporte Masivo de Panamá (Mi Bus)	642	-	-	-	-
243	Zona Libre de Colón	294	-	-	294	-
244	Financieras	4,445	59	135	68	368
245	Banco de Desarrollo Agropecuario	319	11	21	10	46
246	Banco Hipotecario Nacional	163	1	2	-	3
247	Banco Nacional de Panamá	2,195	35	82	28	241
248	Caja de Ahorros	1,325	11	29	28	69
249	Instituto de Seguro Agropecuario	84	1	1	2	8
250	Superintendencia de Bancos de Panamá	255	-	-	-	1
251	Superintendencia de Mercado de Valores	67	-	-	-	-
252	Superintendencia de Seguros y Reaseguros de Panamá	37	-	-	-	-

- Cantidad nula o cero.

Cuadro 15. EMPLEADOS DE LAS INSTITUCIONES DESCENTRALIZADAS, DE LA SEGURIDAD SOCIAL, MUNICIPIOS Y EMPRESAS PÚBLICAS EN LA REPÚBLICA, POR PROVINCIA O COMARCA INDÍGENA, SEGÚN SEXO E INSTITUCIÓN: AGOSTO 2024

Empleados									Lí- nea núm.
Provincia o comarca indígena									
Darién	Herrera	Los Santos	Panamá	Panamá Oeste	Veraguas	Comarca Kuna Yala	Comarca Emberá	Comarca Ngäbe Buglé	
78	196	174	2,236	644	290	-	10	146	216
-	-	-	-	253	-	-	-	-	217
-	-	-	-	-	-	-	-	-	218
-	-	-	-	-	-	-	-	-	219
-	-	-	-	293	-	-	-	-	220
-	-	-	1,725	-	-	-	-	-	221
-	-	-	401	-	-	-	-	-	222
-	-	-	-	-	83	-	-	-	223
78	196	174	110	98	207	-	10	146	224
67	392	265	8,869	498	279	3	-	1	225
33	132	132	5,819	296	146	-	-	1	226
-	-	-	695	24	-	-	-	-	227
-	-	-	-	33	-	-	-	-	228
2	3	1	270	-	1	-	-	-	229
-	-	-	1,098	-	-	-	-	-	230
-	-	-	894	-	-	-	-	-	231
1	17	25	474	39	9	-	-	-	232
-	-	-	18	-	1	-	-	-	233
-	-	-	6	-	-	-	-	-	234
-	-	-	178	-	-	-	-	-	235
-	-	-	295	-	-	-	-	-	236
-	-	-	11	-	-	-	-	-	237
19	55	57	421	97	53	-	-	1	238
-	4	7	63	8	17	-	-	-	239
11	45	42	693	74	65	-	-	-	240
-	8	-	61	21	-	-	-	-	241
-	-	-	642	-	-	-	-	-	242
-	-	-	-	-	-	-	-	-	243
34	260	133	3,050	202	133	3	-	-	244
10	21	45	105	17	33	-	-	-	245
-	5	-	145	4	3	-	-	-	246
14	184	44	1,407	98	59	3	-	-	247
7	41	34	996	79	31	-	-	-	248
3	9	10	39	4	7	-	-	-	249
-	-	-	254	-	-	-	-	-	250
-	-	-	67	-	-	-	-	-	251
-	-	-	37	-	-	-	-	-	252

Cuadro 16. EMPLEADOS DE LAS INSTITUCIONES DESCENTRALIZADAS, DE LA SEGURIDAD SOCIAL, MUNICIPIOS Y EMPRESAS PÚBLICAS EN LA REPÚBLICA, POR GRUPOS DE EDAD, SEGÚN SEXO Y SALARIO, AGOSTO 2024

Sexo y salario	Empleados								
	Total	Grupos de edad							
		18 - 24	25 - 29	30 - 39	40 - 49	50 - 59	60 - 69	70 - 79	80 y más
TOTAL	120,707	2,689	8,888	27,385	30,094	30,303	17,643	3,547	158
Menos de 300.00	198	19	14	37	46	47	27	8	-
300.00 - 399.99	409	133	52	54	61	62	41	6	-
400.00 - 499.99	502	13	106	165	90	63	56	8	1
500.00 - 599.99	1,179	50	71	223	290	308	178	53	6
600.00 - 699.99	8,603	558	1,034	2,058	1,872	1,827	1,043	199	12
700.00 - 799.99	7,245	453	950	1,822	1,776	1,460	695	86	3
800.00 - 899.99	13,190	637	1,698	3,690	3,103	2,488	1,362	204	8
900.00 - 999.99	11,419	155	766	2,881	3,075	2,872	1,457	207	6
1,000.00 - 1,499.99	30,145	415	2,360	7,132	7,871	7,839	3,974	538	16
1,500.00 - 1,999.99	17,020	129	1,125	4,424	4,032	4,310	2,565	419	16
2,000.00 y más	30,797	127	712	4,899	7,878	9,027	6,245	1,819	90
Hombres	58,166	1,535	4,398	12,381	13,479	14,758	9,256	2,246	113
Menos de 300.00	94	7	7	10	27	22	17	4	-
300.00 - 399.99	212	60	28	29	35	33	23	4	-
400.00 - 499.99	341	10	84	109	56	38	39	5	-
500.00 - 599.99	618	26	37	115	145	166	84	39	6
600.00 - 699.99	4,497	323	541	970	875	953	667	157	11
700.00 - 799.99	3,698	305	549	866	788	718	400	71	1
800.00 - 899.99	6,416	337	905	1,757	1,376	1,138	760	139	4
900.00 - 999.99	6,380	77	387	1,559	1,609	1,643	951	149	5
1,000.00 - 1,499.99	12,990	198	898	2,792	3,195	3,460	2,116	322	9
1,500.00 - 1,999.99	6,725	86	526	1,514	1,492	1,697	1,186	217	7
2,000.00 y más	16,195	106	436	2,660	3,881	4,890	3,013	1,139	70
Mujeres	62,541	1,154	4,490	15,004	16,615	15,545	8,387	1,301	45
Menos de 300.00	104	12	7	27	19	25	10	4	-
300.00 - 399.99	197	73	24	25	26	29	18	2	-
400.00 - 499.99	161	3	22	56	34	25	17	3	1
500.00 - 599.99	561	24	34	108	145	142	94	14	-
600.00 - 699.99	4,106	235	493	1,088	997	874	376	42	1
700.00 - 799.99	3,547	148	401	956	988	742	295	15	2
800.00 - 899.99	6,774	300	793	1,933	1,727	1,350	602	65	4
900.00 - 999.99	5,039	78	379	1,322	1,466	1,229	506	58	1
1,000.00 - 1,499.99	17,155	217	1,462	4,340	4,676	4,379	1,858	216	7
1,500.00 - 1,999.99	10,295	43	599	2,910	2,540	2,613	1,379	202	9
2,000.00 y más	14,602	21	276	2,239	3,997	4,137	3,232	680	20

- Cantidad nula o cero.

Cuadro 17. EMPLEADOS Y MONTO DE SUELDOS DE EMPRESAS PARTICULARES EN LA REPÚBLICA, POR SEXO, SEGÚN CATEGORÍA EN LA ACTIVIDAD ECONÓMICA: AGOSTO 2023 - 24

Categoría en la actividad económica	Empleados y monto de sueldos de empresas particulares			
	2023 (R)		2024	
	Número	Monto de sueldos mensual (En balboas)	Número	Monto de sueldos mensual (En balboas)
TOTAL	611,451	687,880,967	634,409	726,577,576
Agricultura, ganadería, caza, silvicultura, pesca y actividades de servicios conexas	26,042	16,347,114	27,469	17,964,152
Explotación de minas y canteras	6,752	18,689,459	1,907	5,194,646
Industrias manufactureras	48,649	51,254,931	53,512	56,508,724
Suministro de electricidad, gas, vapor y aire acondicionado	4,974	7,983,923	5,198	8,344,885
Suministro de agua; alcantarillado, gestión de desechos y actividades de saneamiento	7,290	8,848,268	3,628	3,460,263
Construcción	53,838	61,167,288	55,146	64,021,517
Comercio al por mayor y al por menor; reparación de vehículos de motor y motocicletas	185,413	182,950,654	194,923	199,911,226
Transporte, almacenamiento y correo	35,246	49,380,595	48,980	75,793,100
Hoteles y restaurantes	29,591	21,588,676	36,731	27,636,928
Información y comunicación	15,403	23,021,000	3,739	5,922,970
Actividades financieras y de seguros	32,778	68,400,061	33,205	73,092,186
Actividades inmobiliarias	12,771	13,319,897	13,128	14,125,738
Actividades profesionales, científicas y técnicas	53,791	75,372,318	55,972	81,424,602
Actividades administrativas y servicios de apoyo	11,304	9,045,496	11,017	9,716,187
Enseñanza	22,943	27,580,284	27,119	34,125,214
Servicios sociales y relacionados con la salud humana	12,169	12,795,165	14,039	15,146,844
Artes, entretenimiento y creatividad	9,120	10,895,991	11,486	9,496,930
Otras actividades de servicio	32,242	23,913,620	21,366	17,110,425
Actividades de los hogares en calidad de empleadores, actividades indiferenciadas de producción de bienes y servicios de los hogares para uso propio	10,571	4,070,989	15,844	7,581,037
Actividades de organizaciones y órganos extraterritoriales y actividades no declaradas	564	1,255,238	-	-

- Cantidad nula o cero.

(R) Cifras revisadas.

Personal que participó en la elaboración de esta publicación:

Itzel Flores M.
Denise O. Rangel
Carmen Moreno
Emerson A. Córdoba M.

La edición de esta publicación estuvo a cargo del personal del Departamento de Información y Divulgación.